Concurso de fotografía ambiental Distrito B1

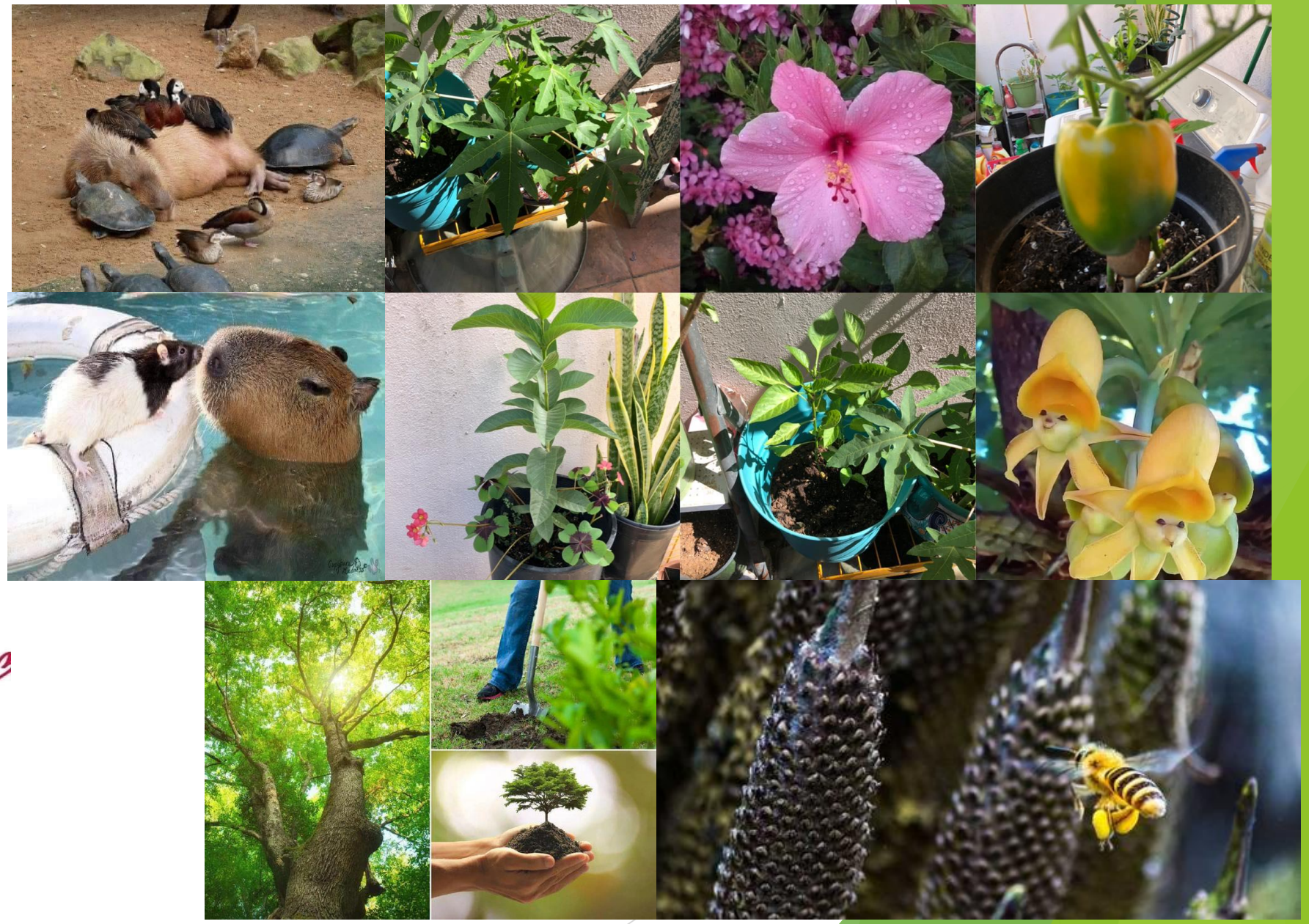

Concurso de fotografía ambiental Distrito B1

El Concurso Leonistico de Fotografía Ambiental representada para los Leones una manera de reflejar su orgullo y su compromiso con la mejora, protección y preservación del medio ambiente por medio de una fotografía original.

El concurso comienza en el ámbito del Club, donde cada León puede enviar solo una fotografía de su entorno inmediato al Distrito, las fotografías ganadoras de cada Distrito pasaran el concurso a nivel nacional.

Las fotografías que pasen a competir en el certamen internacional se exhibirán en la Convencional Internacional de los Leones, donde los inscritos votaran por su fotografía favorita en cada categoría, así como por la fotografía preferida en general.

Las fotografías ganadoras se exhibirán en la página web del ganador del Concurso de fotografía ambiental y recibirán un premio.

Pautas de inscripción

El concurso de fotografía ambiental de este año incluye las siguientes cinco categorías

Fauna

Flora

Paisaje urbano o natural

Fenómeno meteorológico

E

Concurso de fotografía ambiental Distrito B1

- Reglas del Concurso 2021-2022

- - Todos los Leones, Leos o Cachorros pueden participar en el Concurso de Fotografía Ambiental. Solo se aceptar una fotografía por socio.
- - Pueden concurrir todas las fotografías que representen un temas de la naturaleza (bien sea plantas, animales, fenómenos meteorológicos, etc.)
- - Las fotografías deben ser originales y sin retoques
- - Las fotografías deben evocar el medio ambiente de la comunidad a la que sirve el Club de Leones o Leo
- - Las fotografías que incluyan a personas serán descalificadas.
- - Las fotografías deberán estar impresas en papel fotográficos de alta calidad y medir 20.3 a 25.4 cm (8 x 10 pulgadas)
- - Los fotógrafos son responsables de todos los gastos en los que incurran al tomar y procesar las fotos
- - Los DISTRITOS seleccionaran y remitirán una fotografía ganadora a LIONS CLUBS INTERNATIONAL, a mas tardar el 15 de enero de 2022.
- - Los DISTRITOS MULTIPLES seleccionaran y remitirán una fotografía ganadora a LIONS CLUBS INTERNATIONA a mas tardar el 1 de marzo de 2022
- - Las fotografías deben renviarse a LIONS CLUBS INTERNATIONAL con el formulario de inscripción oficial completo y firmado (esta disponible en el sitio web de la Asociación). No se aceptara mas de una fotografía por cada Distrito Múltiple
- - Las fotografías del concurso pasaran a ser propiedad de LIONS CLUBS INTERNATIONAL, que se reserva el derecho a descalificar las fotos que no reúnan los requisitos del Concurso o las que a su discreción considere inapropiadas o censurables
- - LIONS CLUBS INTERNATIONAL exhibiera las fotografías ganadoras a escala de DISTRITO MULTIPLE en la Convención Internacional. Los participantes inscritos en la Convención votaran por sus las fotografías favoritas
- - Las tres fotografías que reciban mas votos ganaran primer, segundo y tercer premio. Se presentara un premio a los fotógrafos ganadores y la fotografías se publicaran en el sitio web de la Asociación
- - En todos los niveles de la competición, las fotografías se juzgaran imparcialmente en base a su originalidad, merito artístico y calidad técnica.
- - Las preguntas sobre el concurso pueden enviarse a: programs@lionsclubs.org