LIONS CLUBE SANTA ISABEL

O LIONS CLUBE DE SANTA ISABEL E O CLUBE DE LEÃOZINHOS EM AÇÃO .PROJETO DENGUE AQUI NÃO ⊘. Foi colocada na EMEF OSCAR FERREIRA DE GODOY uma plaquinha alusiva ao combate do MOSQUITO DA DENGUE. Fomos recebidos com muita alegria pela diretora Lisete, coordenadora Simeia e pelos professores Osni e Ana Paula , fizemos um quiz de perguntas , onde as crianças mostram muito interesse em ajudar e levar as dicas básicas do COMBATE A DENGUE para casa ,para ajudar a nossa COMUNIDADE.

Foi realizado no dia 06.03.24 um BAZAR BENEFICENTE na sede. Donas de Brechós de nossa cidade fizeram compras em nosso Bazar, adquirindo : roupas, calçados, brinquedos, roupas de cama, mesa e banho, enfeites,etc. Fizeram uma compra de R$ 487,00 (quatrocentos e oitenta e sete reais). Com esta arrecadação já estamos investindo em obras assistenciais, conseguindo pagar uma parcela de óculos de R$ 180,00 (cento e oitenta reais) Somente com a colaboração de todos , isto se tornou possível.

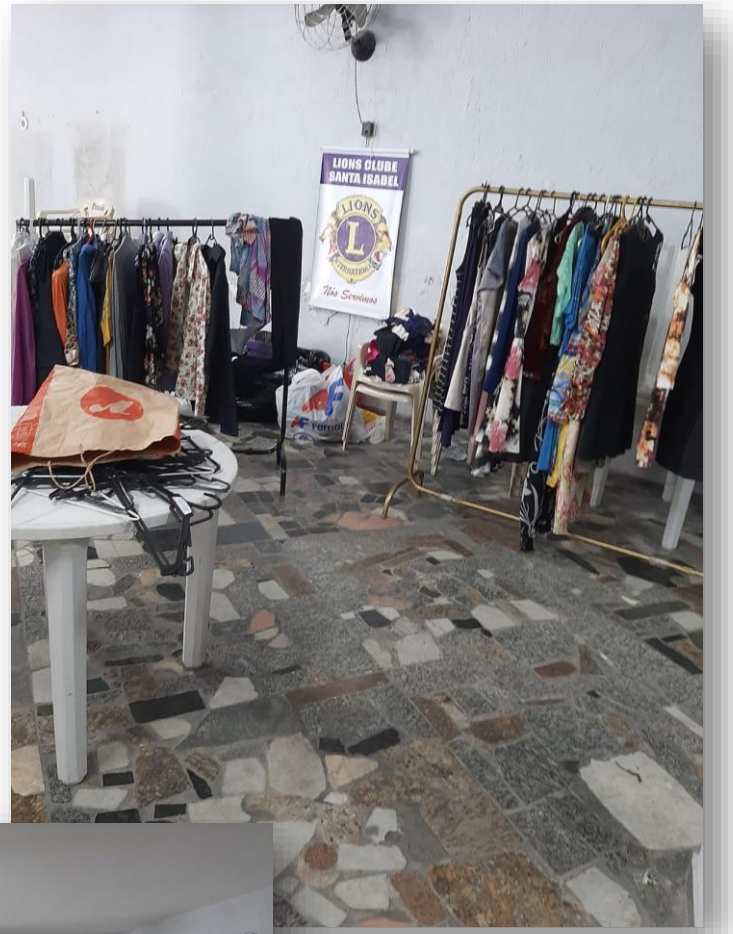

O Lions Clube Santa Isabel, realizou um Jantar Dançante na sede. Noite maravilhosa, onde a alegria estava no ar. Companheiros e amigos jantaram uma comida deliciosa preparada com muito carinho pela CaL Cida e familiares. Dança, música e euforia não faltaram por lá.A animação foi contagiante!