Plante Sua Obra de Arte Contra a Dengue com as Crotalárias!

Crotalárias: Uma Obra de Arte Contra a Dengue

Imagine uma cidade onde a beleza da natureza e a luta contra a Dengue se unem em uma verdadeira obra de arte. Esse é o cenário que buscamos criar ao promover o plantio de crotalárias, flores encantadoras que não apenas embelezam nossas paisagens, mas também desempenham um papel fundamental no combate à propagação do Aedes aegypti, o mosquito transmissor da Dengue.

Crotalárias: Flores da Esperança Contra a Dengue

As crotalárias são muito mais do que apenas flores; elas são verdadeiras obras de arte da natureza. Suas pétalas amarelas ou roxas formam um espetáculo visual encantador, atraindo olhares e sorrisos por onde passam.

Mas a beleza dessas flores vai além do estético; elas são as sentinelas contra a Dengue.

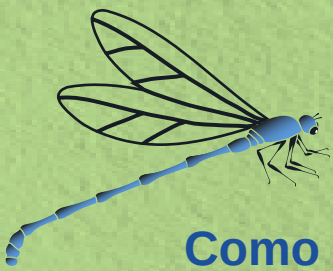

Como as Crotalárias Combatem a Dengue?

As crotalárias desempenham um papel fundamental no ciclo de vida do *Aedes aegypti*. Quando plantadas em áreas urbanas, elas criam um ambiente hostil para o mosquito, reduzindo sua capacidade de reprodução. As flores atraem libélulas, predadoras naturais do *Aedes aegypti*, que ajudam a controlar a população do mosquito.

A Crotalária e a Cidade: Uma Sinfonia de Cores e Vida

Ao plantar crotalárias em sua comunidade, você não está apenas contribuindo para a luta contra a Dengue, mas também tornando sua cidade um verdadeiro quadro de cores e vida. Essas flores se tornam parte de uma sinfonia visual que inspira todos a se unirem na proteção da saúde pública.

Juntos na Luta Contra a Dengue

Assim como obras de arte colaborativas, onde vários artistas unem seus talentos para criar algo incrível, nosso esforço coletivo de plantar crotalárias é a chave para uma cidade mais segura e bonita. Cada cidadão, como um artista, pode contribuir com um pedaço dessa obra-prima da saúde pública.

Como Participar:

- Adquira sementes de crotalárias em lojas de jardinagem ou com órgãos de saúde locais.
- Plante as sementes em áreas públicas ou em sua propriedade.
- Cuide das crotalárias, garantindo que elas cresçam e floresçam.

Crotalária no combate à dengue

A planta Crotalária é vista como uma ótima alternativa pois consegue atrair uma espécie de libélula que é predadora natural das larvas e do mosquitos através de sua ovoposição em recipientes com água parada e em sua vida adulta por alimentar-se do *Aegypti.*

Como plantar a Crotalária

A Crotalária prefere solo fértil e locais frescos.

No solo

Faça covas de 2cm de profundidade e 50 cm de distância entre cada cova.

Coloque em cada cova 2 sementes de Crotalária.

Acoberte a semente com um pouco de terra até a superfície.

Regue diariamente, mas tenha cuidado para não encharcar o solo.

Em vaso

Em um vaso com terra fértil, faça uma cova.

Coloque 2 sementes de Crotalária na cova.

Acoberte a semente com um pouco de terra até a superfície.

Regue diariamente, com cuidado para não encharcar a terra do vaso.

A semente irá germinar entre 5 a 7 dias.

Dr. Patti Hill
International President
2023-2024

DG Sonia Rodrigues e CL Lenine
Distrito LC-5 PIP Augustin Soliva
2023-2024

CL Helder Souza
Assessor do Meio Ambiente