G-sanomat

Lokakuu 2017

Vuoden 2017 Hyväntekijä: Brother Christmas

Kuva: **Tuomo/Kaija Holopainen**

Julkaisupäivä 15.10.2017

Sisältö:

- Hyvän Päivän juhla 8.10.2017
- Tasavallan Presidentin vieraana
- Piirikuvernöörin terveiset
- Sotainvalidien sairaskodilla tapahtuu
- Joulukortit 2017
- Anna tukesi nuorisolle arvat 2017-2018
- Klubien järjestämiä tapahtumia

Monta tapaa tehdä HYVÄÄ

MISSÄ TARVE SIELLÄ LION

Julkaisija: Jari Rytkönen (107-G tiedotusvastaava)
Mobile: +358 45 3534933
lions.jari (at) rytkonen.cc

Marraskuun G-sanomien tarinat ja kuvat 14.11.2017 mennessä.

G-sanomat

Hyvän Päivän juhla ja Punainen Sulka keräyksen päätöstilaisuus

Kuva Sibeliustalon www-sivuilta

Hyvän Päivä 2017 huipentui 8.10 Lahden Sibeliustalossa pidettyyn juhlaan. Tilaisuudessa julkaistiin Punainen Sulka -kampanjan tuotto, joka on 2,9 miljoonaa euroa. Merkittävä osa siitä jaettiin seitsemälle keräyskumppanina toimineelle nuorisojärjestölle ja Lions-liiton nuorisotyöhön. Keräyksen tuotto on lahjoitus 100 vuotiaan Suomen nuorison hyväksi. Lahjat ojensivat Lions-liiton puheenjohtaja Erkki Honkala ja kampanjan johtaja Matti Tieksola.

Lions-liitto julkaisi vuoden 2017 Hyväntekijän, joka on Brother Christmas. Palkinnon ojensi viimevuoden Hyväntekijä, laulaja-lauluntekijä Juha Tapio. Hän myös viihdytti salin täyteistä yleisöä omalla musiikillaan.
Muotitaitelija Jukka Rintala ja Matti Vaskelainen olivat loihtineet Metsäaulaan näyttävän pop-up myymälään sekä muotiesityksen, jossa leijonat olivat mannekiineina.

Juha Tapio ja Brother Christmas

Nuorisojärjestöjen kiitospuheen esitti Yeesi ry:n edustaja Heikki Luoto.

Kansainvälisen tervehdyksen juhlaan toi Lions-järjestön edellisen vuoden kansainvälinen presidentti Bob Corlew. Hän kiitti Suomen lioneita aktiivisesta ja pitkäjänteisestä vapaaehtoisesta palvelutyöstä. Corlewin Suomen vierailua isännöi Lions-järjestön kansainvälisen hallituksen jäsen Markus Flaaming.
Tilaisuudessa esiintyi useita maamme eturivin taiteilijoita. Lavalla olivat Juha Tapion lisäksi oopperalaulaja Esa Ruuttunen, laulaja Päivi Mäkinen, taikuri lion Eetu Lampi, pianisti Josh Baker ja Lahden konservatorion Laulun avain -lapsikuoro. Lisäksi lavalla esiintyivät hyvin menestyneet urheilijamme pyörätuolikelaaja Toni Piispanen ja hiihtäjälegenda Sami Jauhojärvi, joita haastatteli tuttu radioääni lion Juha Matti Holopainen.
Juhlassa palkittiin kampanjassa hyvin toimineita yksittäisiä leijonia ja parhaita klubeja.

Juha Tapio

Pyörätuolikelaaja, maailmanmestari Toni Piispanen haastateltavana.

Teksti: **Tuomo Holopainen**
Kuvat: **Tuomo ja Kaija Holopainen**

G-sanomat

Tasavallan Presidentin vieraana

Punainen Sulka –keräys on takana päin. Osalle klubeista on jo palautettu päätetty ja luvattu 25 %:n osuus ja palautukset jatkuvat.

Tasavallan presidentti Sauli Niinistö toimi keräyksemme suojelijana. Hän oli estynyt saapumaan Lahteen Hyvän Päivän tilaisuuteen ja Punaisen Sulan päätösjuhlaan. Tämän takia hän otti vastaan Suomen Lions-liiton delegaation Presidentinlinnassa. Sain liiton puheenjohtajana johtaa tätä lähetystöä. Mukana olivat myös Punainen sulka –keräystoimikunnan puheenjohtaja Matti Tieksola ja Liiton pääsihteeri Maarit Kuikka.

Vastaanotto oli juhlava. Vartiosotilaat pääoven molemmin puolin olivat meitä vastassa. Meille oli varattu 20 minuutin tapaamisaika. Presidentti otti meidät vastaan Keltaisessa salissa.

Tervehdin presidenttiä lyhyesti tuomalla tervehdyksen kaikilta yli 23 000 lionilta sekä kiitin häntä toimimisesta keräyksen suojelijana. Lisäksi kerroin hänelle, miten suomennamme vapaasti lions-sanan. Toimikunnan puheenjohtaja Matti Tieksola kertoi mm., että keräyksemme on lionien lahja 100-vuotiaan Suomen nuorisolle.

Osuutemme lopuksi lahjoitimme Tasavallan presidentille Punainen Sulka –myyntiartikkelin, taiteilija Soile Yli-Mäyryn Asfalttihelmi-taulun vedoksen. Kaikki vedokset on numeroitu ja allekirjoitettu. Luonnollisesti Tasavallan presidentille lahjoitettu vedos oli numero 1.

Oli mukava panna merkille, että presidentti Niinistö oli varsin hyvin perillä lionien aktiviteeteista. Hän kertoi Salossa asuessaan olleensa paikallisen klubin jäsen ja muistavansa vielä elävästi, kuinka oli myymässä Punainen Sulka –autotarroja. Aktiviteetista oli jäänyt mukavia muistoja.

Tasavallan presidentti pyysi esittämään kaikille Suomen lioneille mitä lämpimämmät kiitokset Punainen Sulka –keräyksestä ja näin tehdystä työstä Suomen nuorison hyväksi.

Kiitän myös omasta puolestani jokaista klubia ja jokaista lionia Punaisesta Sulasta - tehdään yhdessä vastakin!

Teksti: **Erkki Honkala**
Kuva: **Tasavallan Presidentin kanslia**

G-sanomat

Piirikuvernöörin terveiset

Lions Club International MD 107-G
Piirikuvernööri DG Olavi Vesanen
Phone +358503385047, e-mail: olavi.vesanen@lions.fi

Hyvät G-piirin leijonat ja puolisot!

Lokakuun toinen viikko on alkanut sateisena mutta verraten lämpöisenä. Mittari näyttää täällä Jämsässä 9,1 astetta Celsiusta, kun tätä kirjoitan. Jokin ennuste viime viikolta uutisoi, että on tulossa kylmin talvi sataan vuoteen. Saamme nähdä myöhemmin, miten käy. Ennen talvea meillä on kuitenkin monta tapaa tehdä hyvää ja tietysti lions-hengessä.
Viime viikko oli valmistautumista Hyvän Päivään. Tuota päivää vietettiin nyt kolmatta kertaa ja toivottavasti siitä tulee pitkäikäinen perinne. Tuolla viikolla järjestömme toivottavasti näkyi ulospäin erityisesti palvelujärjestönä teemamme "We serve" mukaisesti. Viestit eri paikkakunnilta kertovat tästä. Valtakunnallinen "Hyvän Päivä"- juhla oli eilen sunnuntaina 8.10.17 Sibeliustalossa Lahdessa. Juhlaa kunnioitti läsnäolollaan järjestömme edellinen presidentti ja nykyinen LCIF:n puheenjohtaja Bob Corlew. Juhlassa sai päätöksensä myös viime kauden yhteinen ponnistuksemme Punainen sulka keräys. Juhlassa tulos ja tuloksen jako julkistettiin ja parhaita palkittiin. Vielä suuret kiitokset kaikille klubeille hyvästä tuloksesta ja erityisesti LC Muuramen hopeasija klubien valtakunnallisessa sarjassa ja Mäntän lohko piirissämme ansaitsevat tuplakiitoksen.

Tämä lokakuu ja tuleva marraskuu ovat toimintavuoden "tuloksen" kannalta erittäin ratkaisevia. En nyt ajattele pelkästään taloutta, vaan myös toimintaa. Sinulla hyvä lion, joka luet tätä viestiä, on ratkaisevan tärkeä merkitys klubillesi ja koko lions-liikkeelle. Osallistu aktiivisesti klubisi järjestämiin aktiiviteetteihin, joissa palvelette apua tarvitsevia ja keräätte varoja hyväntekeväisyyteen. Samalla kun teemme tällaista palvelutyötä, saamme paljon myös itsellemme. Yhdessäoloa ystävien seurassa, uusia tuttavuuksia ja uutta sisältöä elämäämme. Voimme pyytää ystäviämme mukaan tällaisiin toimintoihin. Ehkä he eivät välttämättä ole aivan heti valmiita liittymään klubiisi. Mutta nähdessään ja kokiessaan iloisen toimintamme, tekevät myöhemmin meidän kannaltamme hyvän päätöksen.

Oikein hyvää talven odottelua – toimitaan yhdessä

Menestyminen ei ole avain onnellisuuteen. Onnellisuus on avain menestymiseen. Jos pidät siitä mitä teet, onnistut varmasti. *— Herman Cain*

Jämsässä lokakuun 9.päivänä 2017

Olavi Vesanen
DG 107- G 2017-2018

Olavi Vesanen:
Chicagossa kaikki on suurta.
Täällä tuntee itsensä pieneksi.

Kuva: **Maarit Vesanen**

G-sanomat

Sotainvalidien Sairaskodilla tapahtuu

Sotainvalidien Sairaskoti on ensisijaisesti keskisuomalaisille sotainvalideille, sotiemme veteraaneille ja heidän puolisoilleen ja leskilleen tarkoitettu hoito- ja kuntoutuslaitos. Myös lotat kuuluvat heidän asiakasryhmäänsä.

LC Jyväskylä/Harju on ollut mukana lukemassa sanomalehteä talon asukkaille lähinnä viikonloppuisin. N. 30-45 minuutin aikana ehtii käymään läpi Keskisuomalaisen tärkeimmät jutut pääkirjoituksesta aina urheilu-uutisiin ja päivän ohjelmaan asti. Palkkioksi hyvän mielen lisäksi lukija saa lounaslipun. Lounaan aikana on mahdollista keskustella veteraanien esim. sota-ajan kokemuksista. Lukuhetkeen osallistuu n. 10 henkilöä, mutta valitettavasti osallistujien lukumäärä on vähentynyt ymmärrettävästä syystä: sota-ajan veteraaneja on yhä vähemmän.

Torstaina 21.9.2017 pidettiin ensimmäistä kertaa perinteisen kesäkisan sijaan syyskisa, johon osallistui 21 asukasta ja kuntoutuksessa olevaa. Kisassa oli neljä lajia: tikanheitto, renkaanheitto ja kaksi arvauslajia. Innokas osallistuminen palkittiin henkilökohtaisella diplomilla ja makealla suupalalla. LC Jyväskylä / Harju oli avustamassa toimitsijoina.

Lisätietoa Jyväskylän Sotainvalidien sairaskodin toiminnasta: http://siskoti.fi/

Teksti: **Jouni Huotari**
Kuvat: **Jarmo Porkka**

G-sanomat

Joulukortit 2017

Lions-joulukorteilla tuetaan lasten ja nuorten hyväksi tehtävää työtä. Klubeille jää puolet tuotosta paikallisen nuorisotyön tukemiseen. Loppuosa korttien tuotosta käytetään muun muassa nuorisovaihtoon, piirien nuorisoleireihin, leotoimintaan, Nuorten Areena -tapahtumaan, Orkester Nordenin ja muuhun NSR-toimintaan.

Jouluilta

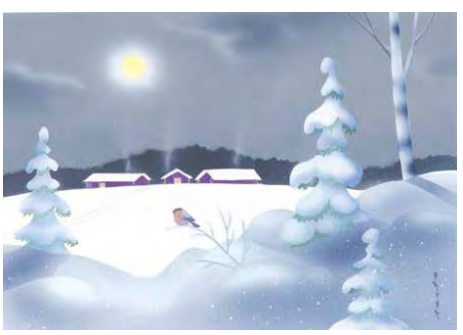

Jouluyö

Talitiaiset rannalla

Joulun iloisia yllätyksiä

Joulupukki

Jos et ole vielä tilannut Lions-joulukortteja, niin vielä ehdit tekemään tilauksen joko itse tai klubisi korttitilauksista vastaavan henkilön kautta.
Toimitukset ehtivät hyvin esim. marraskuun kuukausitapaamiseen.

Muistathan, että kortit ovat Anna tukesi nuorisolle arpojen ohella syksyn ja alkutalven lionsaktiviteetteihin.

100-vuotiaan leijonan joulu

MISSÄ TARVE SIELLÄ LION

G-sanomat

Anna tukesi nuorisolle arvat

Monta tapaa voittaa! Lions-arvat jälleen myynnissä kaudella 2017-2018

Lionsit järjestävät jälleen yhteisvoimin Anna tukesi nuorisolle – arpajaiset kaudella 2017 – 2018. Arpojen myyntiaika on 1.8.2017 – 31.1.2018, kohderyhmä ja mahdollisuudet ovat koko Manner-Suomi. Arpajaisten tuotto käytetään Lions-nuorisotyöhön.

Arvat ovat sopiva myyntituote syksyn ja alkutalven lionsaktiviteetteihin, lahjaksi klubivieraille sekä jouluiseen pukinkonttiin.

Klubit ovat hyödyntäneet Lions-arpoja alkukauden tapahtumissaan, myyjäisissä ja erilaisissa klubitilaisuuksissa. Nyt on aika hyödyntää Lions-arpoja pikkujoululahjoina, joulukortin mukana kirjeessä ja joululahjana.

On monta tapaa ilostuttaa lahjan saajaa ja yksi tapa on muistaa häntä Lions-arvalla. Hyödynnä monipuolisesti Lions-arpoja ja tuet samalla yhteisiä Lions-nuorisoaktiviteettejamme!

MISSÄ TARVE SIELLÄ LION

G-sanomat

Petri Laaksonen – Täällä Pohjantähden alla

LIPUT:

20 € ENNAKKOON
KRISTILLINEN KIRJAKAUPPA
JYVÄSKYLÄ, FOTO-ANTTI JA
NAISSAAREN KAHVILA
VAAJAKOSKI

25€ OVELTA TUNTIA ENNEN
KONSERTIN ALKUA

JÄRJESTÄÄ:
LC VAAJAKOSKI EWE JA
LC VAAJAKOSKI

Jukka Kuoppamäki – Rakkaimmat laulut

MISSÄ TARVE SIELLÄ LION