I'm not a bot

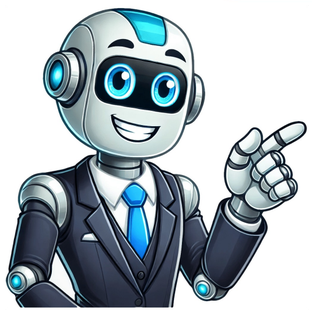

Quadrate in Mannheim, Baden-Württemberg, Germany — Central EuropePhotographed by James Hulse, February 20, 2024 1. Mannheimer Wasserturm / Mannheim Water Tower MarkerInscription. German: , Geschichte , 1886 - Baubeginn-Architekt Gustav Halmhuber , 1888 - Inbetriebnahme des Turmbehälters , 1889 - Aufstellung der Amphitrite auf der Turmspitze , 1907 - Inbetriebnahme der Wasserspiele , 1943-1945 - Kriegsschäden am Turm - Notreparaturen , 1963 - Erneuerung des Turmes in der Urform , 1984-1985 - Erneuerung der Wasserspiele, Automatisierung der Fontänenbilder , 1986-1988 - Sanierung der Fassade, Restaurierung der Ornamente und Figuren, Technische Daten , Wasserturmhöhe - 60,33 m , Behälter - 2000 m3 , Aufgaben - Zusatzeinspeisung bei Höchstverbrauch Störreserve für das Verteilernetz , Wasserspiele mit Fontäne - 178 Düsen , Leistung max. - 1200 m³/h , Wasserspringhöhe - max. 28 m , Unterwasserscheinwerfer - 98 Stück , Geländehöhe am Turmfuss - 95,70 m.ü. NN, German: Geschichte 1886 - Baubeginn-Architekt Gustav Halmhuber 1888 - Inbetriebnahme des Turmbehälters 1889 - Aufstellung der Amphitrite auf der Turmspitze 1907 - Inbetriebnahme der Wasserspiele 1943-1945 - Kriegsschäden am Turm - Notreparaturen 1963 - Erneuerung des Turmes in der Urform 1984-1985 - Erneuerung der Wasserspiele, Automatisierung der Fontänenbilder 1986-1988 - Sanierung der Fassade, Restaurierung der Ornamente und Figuren Technische Daten Wasserturmhöhe - 60,33 m Behälter - 2000 m3 Aufgaben - Zusatzeinspeisung bei Höchstverbrauch Störreserve für das Verteilernetz Wasserspiele mit Fontäne - 178 Düsen Leistung max. - 1200 m³/h Wasserspringhöhe - max. 28 m Unterwasserscheinwerfer - 98 Stück Geländehöhe am Turmfuss - 95,70 m.ü. NN English: History 1886 - Start of construction – Architect Gustav Halmhuber 1888 - Commissioning of the tower container 1889 - Installation of Amphitrite on the tower's peak 1907 - Commissioning of the water fountains 1943-1945 Paid Advertisement Click on the ad for more information.Please report objectionable advertising to the Editor. - War damage to the tower – Emergency repairs 1963 - Renewal of the tower to its original form 1984-1985 - Renewal of the water fountains, automation of the fountain displays 1986-1988 - Renovation of the facade, restoration of ornaments and figures Technical Specifications Water tower height - 60.33 m Container - 2000 m³ Functions - Additional supply during peak consumption, reserve for distribution network Water features with fountain - 178 nozzles Max. capacity - 1200 m³/h Water jet height - max. 28 m Underwater spotlights - 98 units Ground height at tower base - 95.70 m above sea level Erected by MAA Energie AG. Topics. This historical marker is listed in this topic list: Notable Buildings. A significant historical year for this entry is 1886. Location. 49° 29.038′ N, 8° 28.546′ E. Marker is in Mannheim, Baden-Württemberg. It is in Quadrate. It is at the intersection of Friedrichsplatz and B38 on Friedrichsplatz. The marker is located on the east side of the Water Tower. Touch for map. Marker is in this post office area: Mannheim BW 68165, Germany. Touch for directions. Other nearby markers. At least 8 other markers are within walking distance of this marker: Friedrichsplatz (about 90 meters away, measured in a direct line); Wasserturm / Water Tower (about 90 meters away); Rosengarten / Rose Garden (about 120 meters away); The First Automobile / Das Erste AutomobilPhotographed by James Hulse, February 20, 2024 2. The west side of the Mannheim Water Tower (about 210 meters away); Oststadt, Christuskirche / East Town, Christ Church (approx. 0.3 kilometers away); Höhere Bürgerschule N6, 4a / Higher Citizens School N6, 4a (approx. 0.4 kilometers away); Rheinische Ingenieurschule / Rhineland Engineering School (approx. half a kilometer away); Strohmarkt und Planken / Straw Market and Planks (approx. half a kilometer away). Touch for a list and map of all markers in Mannheim. Photographed by James Hulse, February 20, 2024 3. The drinking fountain along the Water TowerPhotographed by James Hulse, February 20, 2024 4. Artwork along the Mannheim Water TowerPhotographed by James Hulse, February 20, 2024 5. The view of the Mannheim Water Tower from across the street Credits. This page was last revised on January 18, 2025. It was originally submitted on January 16, 2025, by James Hulse of Medina, Texas. This page has been viewed 592 times since then. Photos: 1, 2, 3, 4, 5. submitted on January 18, 2025, by James Hulse of Medina, Texas. Das Stadtmarketing Travel Trade Presse Ansicht mit hohem Kontrast umschalten Kontrast Zu den Inhalten in leichter Sprache Leichte Sprache Zu den Inhalten in Gebärdensprache Gebärdensprache Der Wasserturm ist das Wahrzeichen Mannheims. Erbaut 1889 von dem Stuttgarter Architekten Gustav Halmhuber, der auch am Bau des Berliner Reichstags mitwirkte. Als Herzstück der zentralen Trinkwasserversorgung war er bis zum Jahr 2000 in Betrieb. Der Wasserturm ist 60 Meter hoch, hat einen Durchmesser von 19 Metern und fasst 2000 Kubikmeter Wasser. Das Dach des Turmes bekrönt eine Statue der Amphitrite, der Gattin des Meeresgottes Poseidon. Auch der weitere Bildschmuck und die Figuren am kleinen und am großen Becken nehmen diese Thematik auf: Wasser ist Leben und – speziell für Mannheim – die Grundlage für Schifffahrt und Handel. Der Wasserturm erhebt sich an der höchsten Stelle des Friedrichsplatzes. Mit seinem Ensemble aus Turm, Garten, Wasserbecken und der angrenzenden Festhalle sowie der Kunsthalle gilt der Friedrichsplatz als eine der schönsten Jugendstilanlagen Deutschlands. Bei Anbruch der Dunkelheit sorgen die hell erleuchteten Wasserspiele für eine ganz besondere Atmosphäre. Adresse: Friedrichsplatz, 68161 Mannheim Haltestelle: Wasserturm Одной из главных достопримечательностей города Мангейма является Водонапорная башня, построенная в 1889 году по проекту великого архитектора Густава Хальмхубера. Ее высота достигает 60 м, а диаметр основания – 19 м. До 2000 года она служила как резервуар для хранения питьевой воды. В древние времена такие сооружения использовались также для создания необходимого давления в городской водопроводной системе. В последний раз Водонапорная башня была отреставрирована в 1980 году. Ее архитектурная композиция соединяет в себе некоторые черты барокко и античного стиля, с великолепными скульптурными изображениями морских нимф и бога Посейдона. Особенно красиво строение в огнях вечерней подсветки.В настоящее Водонапорная башня в Мангейме привлекает к себе множество туристов со всего мира. Вокруг нее разбили небольшой парк, оборудованный комфортабельными лавочками и восхитительным фонтанным комплексом. На близлежащей площади часто проводятся городские праздники и ярмарки.Местонахождение: Friedrichsplatz, Mannheim, ГерманияКоординаты: 49.48404700, 8.47560800#башня Luisenpark1 miParksKunsthalle Mannheim508 ftArt MuseumsBaroque Palace Mannheim0.6 miHistoric SitesQ6 Q7 Das Quartier0.2 miShopping MallsPlanetarium Mannheim0.9 miObservatories & PlanetariumsRosengarten Mannheim521 ftTheatersPlanken0.5 miHistoric SitesMannheim Central Station0.4 miArchitectural BuildingsEngelhorn0.3 miDepartment StoresReiss Engelhorn Museen Mannheim0.7 miSpeciality MuseumsParadeplatz0.5 miPoints of Interest & LandmarksMarktplatz Brunnen0.6 miPoints of Interest & Landmarks • FountainsNTM Nationaltheater Mannheim0.3 miTheatersChristuskirche0.3 miReligious SitesRhein-Galerie1.3 miShopping MallsZalando Outlet Mannheim0.2 miDepartment StoresHerzogenriedpark1.4 miParksKlein Istanbul0.6 miPoints of Interest & LandmarksHerschelbad0.5 miSports ComplexesTourist Information0.3 miVisitor CentersMusik-Kabarett SCHATZKISTL0.2 miTheatersCapitol0.9 miTheatersOttro-cbd Store0.4 miShopping MallsOststadt Theater0.2 miTheatersCarl-Benz Stadion1.1 miArenas & StadiumsMannheim Palace Church0.6 miChurches & CathedralsFriedrichsplatz Mannheim96 ftParksSAP Arena2.4 miArenas & StadiumsKyla x Eniziart Gallery0.4 miArt Galleries • ExhibitionsAugustaanlage0.5 miPoints of Interest & LandmarksSpielplatz Auf Dem Schillerplatz0.6 miPlaygroundsMarchivum1.3 miHistory MuseumsSynagoge0.6 miReligious SitesMuseum Schillerhaus0.7 miHistory MuseumsFriedrich Schiller Denkmal0.6 miMonuments & StatuesPort25 - Raum Für Gegenwartskunst1.1 miArt MuseumsBismarckdenkmal0.3 miMonuments & StatuesErnst-Bloch-Zentrum1 miScience MuseumsSchloßpark Tennisplätze Uni Mannheim0.6 miSports ComplexesSchillerplatz0.6 miParksTritonenbrunnen160 ftFountainsCollinisteg0.5 miBridgesKurpfalzbrücke0.7 miBridgesBASF Visitor Center2.2 miSpeciality MuseumsStadtbibliothek Ludwigshafen1.2 miLibrariesStatue De Wolfgang Heribert Von Dalberg0.4 miMonuments & StatuesFriedrich-Ebert-Brücke0.9 miBridgesSchleuse Feudenheim1.6 miPoints of Interest & LandmarksKarl Ludwig Denkmal0.6 miMonuments & StatuesLutherkirche1.4 miChurches & CathedralsBrunnen Haus0.4 miFountainsStadtmuseum Ludwigshafen1.5 miSpeciality Museums • History MuseumsMannheimer Stadthaus0.9 miArchitectural BuildingsKulturzentrum dasHaus1.5 miCivic CentresTheaterakademie Mannheim1 miTheatersTheuer + Scherr0.1 miArt GalleriesKnodelbrunnen1.3 miPoints of Interest & Landmarks • FountainsDenkmal Karl Ludwig Von Der Pfalz0.6 miMonuments & StatuesFreizeithaus1 miVisitor CentersLutherbrunnen1.4 miFountainsBrunnen Wochenmarkt Mitte1.2 miFountainsPfalzbau1.5 miTheatersDeutsche Staatsphilharmonie Rheinland-Pfalz1.5 miSymphoniesJungbuschbrücke1.2 miBridgesLutherplatz1.8 miPoints of Interest & LandmarksSchillerdenkmal0.6 miMonuments & StatuesSäule Und Springbrunnen Auf Dem Theaterplatz1.5 miMonuments & StatuesPrinzregenten-Theater1.7 miTheatersTheater Hemshofschachtel2 miTheatersAutomuseum Dr. Carl BenzSpeciality Museums