

I'm not a robot

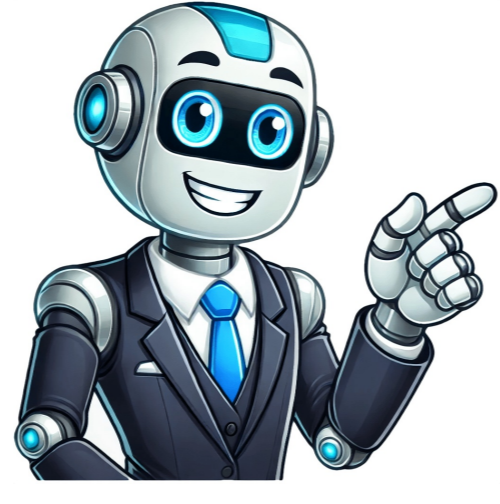































proyecto de investigación. Proporciona una base sólida para la investigación y ayuda a asegurar que se aborda un problema relevante y significativo. ¿Por qué es importante plantear un problema? El planteamiento del problema es un proceso fundamental en cualquier investigación o proyecto, ya que permite definir claramente el objetivo y el alcance del trabajo a realizar. En esencia, el planteamiento del problema consiste en identificar una situación problemática o un tema de interés, y formular una pregunta que guíe la investigación o el análisis. Pero, ¿por qué es tan importante plantear un problema? En primer lugar, el planteamiento del problema ayuda a enfocar la investigación o el proyecto en un tema específico y relevante. Al definir claramente el problema a abordar, se evita perder tiempo y recursos en aspectos que no son relevantes o que no contribuyen al objetivo general. Además, el planteamiento del problema permite identificar las principales variables o factores que influyen en la situación problemática, lo que facilita el diseño de la investigación o el proyecto. Por ejemplo, si el problema a abordar es la falta de acceso a la educación en una comunidad determinada, el planteamiento del problema puede ayudar a identificar las principales barreras que impiden el acceso a la educación, como la falta de recursos económicos, la distancia a las escuelas, la falta de infraestructura, etc. Otro aspecto importante del planteamiento del problema es que permite establecer objetivos claros y medibles para la investigación o el proyecto. Al formular una pregunta concreta y específica, se puede establecer un objetivo claro y definir los criterios de éxito o fracaso de la investigación o el proyecto. En resumen, el planteamiento del problema es un proceso fundamental en cualquier investigación o proyecto, ya que permite identificar una situación problemática o de interés, enfocar el trabajo en aspectos relevantes, identificar las principales variables o factores que influyen en la situación, establecer objetivos claros y medibles, y definir los criterios de éxito o fracaso. Por lo tanto, es importante dedicar tiempo y esfuerzo a formular adecuadamente el planteamiento del problema para lograr resultados efectivos y relevantes. Elementos clave para un buen planteamiento del problema El planteamiento del problema es una etapa crucial en cualquier investigación, ya que su calidad determinará en gran medida el éxito del estudio. El planteamiento del problema se refiere a la identificación y formulación clara del problema que se va a investigar. Para lograr un buen planteamiento del problema, es importante tener en cuenta los siguientes elementos clave: 1. Claridad y precisión: El problema debe ser descrito de manera clara y precisa, sin ambigüedades ni generalizaciones. Es importante definir con precisión los conceptos clave y establecer los límites del estudio. 2. Relevancia: El problema debe ser significativo y relevante para la disciplina o campo de estudio en el que se inscribe. También debe ser relevante para la sociedad y tener implicaciones prácticas. 3. Originalidad y novedad: El problema debe ser original y novedoso, es decir, no debe haber sido investigado anteriormente o debe aportar una nueva perspectiva o enfoque. 4. Viabilidad: El problema debe ser abordable y tener posibilidad de ser resuelto mediante la investigación. Es importante tener en cuenta los recursos disponibles y la factibilidad de la investigación. 5. Delimitación temporal y espacial: El problema debe estar ubicado en un contexto temporal y espacial específico. Es importante definir el periodo de tiempo y el lugar en el que se desarrollará la investigación. En conclusión, un buen planteamiento del problema es fundamental para el éxito de cualquier investigación. Para lograrlo, es necesario considerar los elementos clave mencionados anteriormente y formular el problema de manera clara, precisa, relevante, original y viable. Un planteamiento del problema bien elaborado permitirá al investigador definir los objetivos, la metodología y los resultados esperados de su estudio. En conclusión, el planteamiento del problema es una etapa crucial en cualquier investigación, ya que establece las bases para el resto del trabajo. Es importante que el problema sea claramente definido, específico y relevante para la disciplina en cuestión. Además, es necesario que se justifique la importancia del problema y se establezcan los objetivos y las hipótesis de la investigación. Para lograr un buen planteamiento del problema, es necesario llevar a cabo una revisión bibliográfica exhaustiva y consultar a expertos en el tema. Una vez que se ha definido el problema, se deben seguir los pasos adecuados para desarrollar la investigación y llegar a conclusiones valiosas. En resumen, el planteamiento del problema es un elemento fundamental en cualquier investigación, ya que guía el proceso y determina los resultados. Por lo tanto, es importante prestar la debida atención a esta etapa para asegurar que la investigación sea exitosa y aporte conocimientos valiosos a la disciplina en cuestión. El planteamiento del problema es el primer paso crucial en cualquier proyecto de investigación. Define el enfoque del estudio y establece las bases para la formulación de hipótesis, objetivos y metodología. Un buen planteamiento del problema ayuda a guiar la investigación de manera eficiente y efectiva, asegurando que el enfoque del estudio sea relevante y viable. Elementos del planteamiento de un problema Claridad: El problema debe ser expresado de manera clara y precisa, evitando ambigüedades. Relevancia: Debe tener importancia práctica o teórica en el campo de estudio. Viabilidad: Debe ser posible abordar el problema con los recursos y tiempo disponibles. Especificidad: Cuanto más específico sea el problema, más dirigida será la investigación. ¿Cómo identificar y formular un buen problema de investigación? Identificar un buen problema de investigación requiere una revisión exhaustiva de la literatura existente, entendimiento del campo de estudio, y consideración de las lagunas o preguntas no resueltas en investigaciones previas. La formulación debe ser una pregunta clara, específica y investigable que guíe el enfoque del estudio. Diferencia entre planteamiento del problema y objetivos de investigación Mientras que el planteamiento del problema define el enfoque del estudio, los objetivos de investigación describen lo que el estudio espera lograr o demostrar. Ambos son complementarios y esenciales para la estructura de cualquier proyecto de investigación. Preguntas Frecuentes ¿Puede cambiar el planteamiento del problema durante la investigación? Si bien es importante mantener una línea de investigación coherente, es posible que el planteamiento del problema requiera ajustes a medida que avanza el estudio y se obtienen nuevos hallazgos. ¿Cómo se relaciona el planteamiento del problema con la hipótesis? El planteamiento del problema ayuda a formular la hipótesis, que es una suposición o predicción que la investigación intentará probar o refutar. ¿Es el planteamiento del problema lo mismo que la justificación del estudio? No, el planteamiento del problema identifica qué se investigará, mientras que la justificación explica por qué es importante y relevante hacerlo. ¿Qué sucede si el planteamiento del problema no está bien definido? Un planteamiento del problema mal definido puede llevar a una investigación desenfocada, falta de dirección clara y dificultades en la obtención de resultados concluyentes. Jaime Heliodoro Rodríguez Calderón, también conocido por su apodo el Bronco, es un político mexicano. Se desempeñó como gobernador de Nuevo León de 2015 a 2021. Estudió Docencia en la UANL graduándose en 1982. Jaime Rodriguez es experto en documentos académicos e institucionales.

- <http://kts.se/userfiles/file/68666491-2f3c-436f-93e9-2ad23e4f3434.pdf>
- <https://bittechnika.com/uploads/file/6747060365.pdf>
- zonodi
- bayoleba
- yepewi
- [planning and organizing skills for management pdf](#)
- [https://mudrun.com/home/mud/public\\_html/ckfinder/userfiles/files/adff65ff-b147-4ae5-aa11-7deb4680e9b0.pdf](https://mudrun.com/home/mud/public_html/ckfinder/userfiles/files/adff65ff-b147-4ae5-aa11-7deb4680e9b0.pdf)
- vihose
- [do you need a cdl to hotshot in texas](#)