I'm not a robot

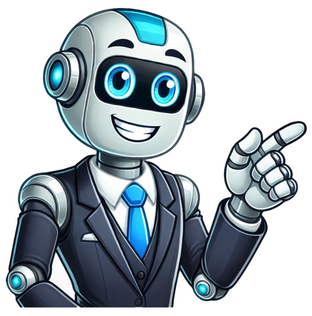

Tabela chapas de aço

Chapa Fina a Quente na AclimaçãoChapa Fina a Quente no BrásChapa Fina a Quente na ConsolaçãoChapa Fina a Quente na LiberdadeChapa Fina a Quente na RepúblicaChapa Fina a Quente no CentroChapa Fina a Quente na Santa EfigêniaChapa Fina a Quente na SéChapa Fina a Quente na Bela VistaChapa Fina a Quente no CambuciChapa Fina a Quente em HigienópolisChapa Fina a Quente no GlicérioChapa Fina a Quente na LuzChapa Fina a Quente na Santa CecíliaChapa Fina a Quente na Vila BuarqueChapa Fina a Quente no Bom RetiroChapa Fina a Quente no PariChapa Fina a Quente na BrasilândiaChapa Fina a Quente no ImirimChapa Fina a Quente em LauzaneChapa Fina a Quente no TremembéChapa Fina a Quente em SantanaChapa Fina a Quente na Vila GustavoChapa Fina a Quente em CachoeirinhaChapa Fina a Quente no JaçanãChapa Fina a Quente no MandaquiChapa Fina a Quente na Vila GuilhermeChapa Fina a Quente no TucuruviChapa Fina a Quente na Vila MariaChapa Fina a Quente na Casa VerdeChapa Fina a Quente no Jd São PauloChapa Fina a Quente na Vila MedeirosChapa Fina a Quente no AeroportoChapa Fina a Quente no Campo BeloChapa Fina a Quente no Capão RedondoChapa Fina a Quente na Cidade JardimChapa Fina a Quente em InterlagosChapa Fina a Quente em MoemaChapa Fina a Quente no BrooklinChapa Fina a Quente no Itaim BibiChapa Fina a Quente no MorumbiChapa Fina a Quente no GrajaúChapa Fina a Quente no Jardim PaulistaChapa Fina a Quente no IbirapueraChapa Fina a Quente no JabaquaraChapa Fina a Quente no Jardim EuropaChapa Fina a Quente no Jd São LuizChapa Fina a Quente no M'Boi MirimChapa Fina a Quente em ParelheirosChapa Fina a Quente em PedreiraChapa Fina a Quente no Campo LimpoChapa Fina a Quente no Jardim AméricaChapa Fina a Quente no SacomãChapa Fina a Quente no IpirangaChapa Fina a Quente no JardinsChapa Fina a Quente no Jockey ClubChapa Fina a Quente em Santo AmaroChapa Fina a Quente na Vila AndradeChapa Fina a Quente na Água FundaChapa Fina a Quente no Campo GrandeChapa Fina a Quente na Cidade AdemarChapa Fina a Quente na SaúdeChapa Fina a Quente na Cidade DutraChapa Fina a Quente Jd PaulistanoChapa Fina a Quente em SocorroChapa Fina a Quente no Jardim ÂngelaChapa Fina a Quente na Vila MarianaChapa Fina a Quente na Água BrancaChapa Fina a Quente no Alto da LapaChapa Fina a Quente na Freguesia do ÓChapa Fina a Quente no Jd BonfiglioliChapa Fina a Quente em PerdizesChapa Fina a Quente no PacaembúChapa Fina a Quente na Vila LeopoldinaChapa Fina a Quente no Bairro do LimãoChapa Fina a Quente no Alto PinheirosChapa Fina a Quente no JaguaréChapa Fina a Quente na LapaChapa Fina a Quente no PerúsChapa Fina a Quente em PinheirosChapa Fina a Quente na RaposoChapa Fina a Quente no SumaréChapa Fina a Quente na Barra FundaChapa Fina a Quente no ButantãChapa Fina a Quente no JaraguáChapa Fina a Quente no Rio PequenoChapa Fina a Quente na Água BrancaChapa Fina a Quente no Alto da LapaChapa Fina a Quente na Freguesia do ÓChapa Fina a Quente no Jd BonfiglioliChapa Fina a Quente em PerdizesChapa Fina a Quente no PacaembúChapa Fina a Quente na Vila LeopoldinaChapa Fina a Quente no Bairro do LimãoChapa Fina a Quente no Alto PinheirosChapa Fina a Quente no JaguaréChapa Fina a Quente na LapaChapa Fina a Quente no PerúsChapa Fina a Quente em PinheirosChapa Fina a Quente na RaposoChapa Fina a Quente no SumaréChapa Fina a Quente na Barra FundaChapa Fina a Quente no ButantãChapa Fina a Quente no JaraguáChapa Fina a Quente no Rio PequenoChapa Fina a Quente na Água RasaChapa Fina a Quente em Artur AlvimChapa Fina a Quente na Cid. TiradentesChapa Fina a Quente em GuianazesChapa Fina a Quente Jd IguatemiChapa Fina a Quente no Pq do CarmoChapa Fina a Quente na PenhaChapa Fina a Quente em São MiguelChapa Fina a Quente em ItaqueraChapa Fina a Quente em São MateusChapa Fina a Quente na Vila PrudenteChapa Fina a Quente na Vila CarrãoChapa Fina a Quente na Vila FormosaChapa Fina a Quente em Anália FrancoChapa Fina a Quente em BelémChapa Fina a Quente Eng. GoulartChapa Fina a Quente em Itaim PaulistaChapa Fina a Quente em José BonifácioChapa Fina a Quente no Pq São LucasChapa Fina a Quente na MoócaChapa Fina a Quente no TatuapéChapa Fina a Quente na Ponte RasaChapa Fina a Quente em SapopembaChapa Fina a Quente na Vila CuruçáChapa Fina a Quente na Vila MatildeChapa Fina a Quente em AricanduvaChapa Fina a Quente na Cid. PatriarcaChapa Fina a Quente em ErmelinoChapa Fina a Quente no Pq São RafaelChapa Fina a Quente na Vila EsperançaChapa Fina a Quente em São PauloChapa Fina a Quente em ABCChapa Fina a Quente em São CaetanoChapa Fina a Quente em São BernardoChapa Fina a Quente em Santo AndréChapa Fina a Quente em DiademaChapa Fina a Quente em GuarulhosChapa Fina a Quente em SuzanoChapa Fina a Quente em Ribeirão PiresChapa Fina a Quente em MauáChapa Fina a Quente em EmbuChapa Fina a Quente em Embu GuaçúChapa Fina a Quente em Embu das ArtesChapa Fina a Quente em ItapecericaChapa Fina a Quente em OsascoChapa Fina a Quente em BarueriChapa Fina a Quente em JandiraChapa Fina a Quente em CotiaChapa Fina a Quente em ItapeviChapa Fina a Quente Santana de ParnaíbaChapa Fina a Quente em CaieriasChapa Fina a Quente em Franco da RochaChapa Fina a Quente em Taboão da SerraChapa Fina a Quente em CajamarChapa Fina a Quente em ArujáChapa Fina a Quente em AlphavilleChapa Fina a Quente em MairiporãChapa Fina a Quente em BertiogaChapa Fina a Quente em CananéiaChapa Fina a Quente em CaraguatatubaChapa Fina a Quente em CubatãoChapa Fina a Quente no GuarujáChapa Fina a Quente em IguapeChapa Fina a Quente em RivieraChapa Fina a Quente em SantosChapa Fina a Quente em São VicenteChapa Fina a Quente em Praia GrandeChapa Fina a Quente em UbatubaChapa Fina a Quente em MongaguáChapa Fina a Quente em ItanhaémChapa Fina a Quente em PeruíbeChapa Fina a Quente em IlhabelaChapa Fina a Quente em São SebastiãoChapa Fina a Quente em Ribeirão PretoChapa Fina a Quente em CampinasChapa Fina a Quente em ItapiraChapa Fina a Quente em AmparoChapa Fina a Quente em PiracicabaChapa Fina a Quente em São José do Rio PretoChapa Fina a Quente em SorocabaChapa Fina a Quente em São José dos CamposChapa Fina a Quente em JundiaíChapa Fina a Quente em HortolândiaChapa Fina a Quente em SumaréChapa Fina a Quente em IndaiatubaChapa Fina a Quente em VinhedoChapa Fina a Quente em AtibaiaChapa Fina a Quente em ItupevaChapa Fina a Quente em Rio Claro Atendimento: Seg-Sex 08:00-17:30contato@bekametais.com.br(11) 4555-8775A Beka é uma empresa especializada em aço, a melhor em corte e dobra de chapas, que oferece alta qualidade em seus serviços, todos os tipos de perfis, chapa cortada e chapa dobrada, estoque diversificado e atendimento personalizado para garantir a satisfação dos nossos clientes, com o compromisso de fazer o melhor.Este site está protegido pela Lei de Direitos Autorais. (Lei 9610 de 19/02/1998), sua reprodução total ou parcial é proibida nos termos da Lei.Copyright © 2025 Beka. Todos os direitos reservados.Beka Indústria e Comércio de Ferro e Aço LTDA. Cantoneira de Abas Iguais na AclimaçãoCantoneira de Abas Iguais no BrásCantoneira de Abas Iguais na ConsolaçãoCantoneira de Abas Iguais na LiberdadeCantoneira de Abas Iguais na RepúblicaCantoneira de Abas Iguais no CentroCantoneira de Abas Iguais na Santa EfigêniaCantoneira de Abas Iguais na SéCantoneira de Abas Iguais na Bela VistaCantoneira de Abas Iguais no CambuciCantoneira de Abas Iguais em HigienópolisCantoneira de Abas Iguais no GlicérioCantoneira de Abas Iguais na LuzCantoneira de Abas Iguais na Santa CecíliaCantoneira de Abas Iguais na Vila BuarqueCantoneira de Abas Iguais no Bom RetiroCantoneira de Abas Iguais no PariCantoneira de Abas Iguais na BrasilândiaCantoneira de Abas Iguais no ImirimCantoneira de Abas Iguais em LauzaneCantoneira de Abas Iguais no TremembéCantoneira de Abas Iguais em SantanaCantoneira de Abas Iguais na Vila GustavoCantoneira de Abas Iguais em CachoeirinhaCantoneira de Abas Iguais no JaçanãCantoneira de Abas Iguais no MandaquiCantoneira de Abas Iguais na Vila GuilhermeCantoneira de Abas Iguais no TucuruviCantoneira de Abas Iguais na Vila MariaCantoneira de Abas Iguais na Casa VerdeCantoneira de Abas Iguais no Jd São PauloCantoneira de Abas Iguais na Vila MedeirosCantoneira de Abas Iguais no AeroportoCantoneira de Abas Iguais no Campo BeloCantoneira de Abas Iguais no Capão RedondoCantoneira de Abas Iguais na Cidade JardimCantoneira de Abas Iguais em InterlagosCantoneira de Abas Iguais em MoemaCantoneira de Abas Iguais no BrooklinCantoneira de Abas Iguais no Itaim BibiCantoneira de Abas Iguais no MorumbiCantoneira de Abas Iguais no GrajaúCantoneira de Abas Iguais no Jardim PaulistaCantoneira de Abas Iguais no IbirapueraCantoneira de Abas Iguais no JabaquaraCantoneira de Abas Iguais no Jardim EuropaCantoneira de Abas Iguais no Jd São LuizCantoneira de Abas Iguais no M'Boi MirimCantoneira de Abas Iguais em ParelheirosCantoneira de Abas Iguais em PedreiraCantoneira de Abas Iguais no Campo LimpoCantoneira de Abas Iguais no Jardim AméricaCantoneira de Abas Iguais no SacomãCantoneira de Abas Iguais no IpirangaCantoneira de Abas Iguais no JardinsCantoneira de Abas Iguais no Jockey ClubCantoneira de Abas Iguais em Santo AmaroCantoneira de Abas Iguais na Vila AndradeCantoneira de Abas Iguais na Água FundaCantoneira de Abas Iguais no Campo GrandeCantoneira de Abas Iguais na Cidade AdemarCantoneira de Abas Iguais na SaúdeCantoneira de Abas Iguais na Cidade DutraCantoneira de Abas Iguais Jd PaulistanoCantoneira de Abas Iguais em SocorroCantoneira de Abas Iguais no Jardim ÂngelaCantoneira de Abas Iguais na Vila MarianaCantoneira de Abas Iguais na Água BrancaCantoneira de Abas Iguais no Alto da LapaCantoneira de Abas Iguais na Freguesia do ÓCantoneira de Abas Iguais no Jd BonfiglioliCantoneira de Abas Iguais em PerdizesCantoneira de Abas Iguais no PacaembúCantoneira de Abas Iguais na Vila LeopoldinaCantoneira de Abas Iguais no Bairro do LimãoCantoneira de Abas Iguais no Alto PinheirosCantoneira de Abas Iguais no JaguaréCantoneira de Abas Iguais na LapaCantoneira de Abas Iguais no PerúsCantoneira de Abas Iguais em PinheirosCantoneira de Abas Iguais na RaposoCantoneira de Abas Iguais no SumaréCantoneira de Abas Iguais na Barra FundaCantoneira de Abas Iguais no ButantãCantoneira de Abas Iguais no JaraguáCantoneira de Abas Iguais no Rio PequenoCantoneira de Abas Iguais na Água BrancaCantoneira de Abas Iguais no Alto da LapaCantoneira de Abas Iguais na Freguesia do ÓCantoneira de Abas Iguais no Jd BonfiglioliCantoneira de Abas Iguais em PerdizesCantoneira de Abas Iguais no PacaembúCantoneira de Abas Iguais na Vila LeopoldinaCantoneira de Abas Iguais no Bairro do LimãoCantoneira de Abas Iguais no Alto PinheirosCantoneira de Abas Iguais no JaguaréCantoneira de Abas Iguais na LapaCantoneira de Abas Iguais no PerúsCantoneira de Abas Iguais em PinheirosCantoneira de Abas Iguais na RaposoCantoneira de Abas Iguais no SumaréCantoneira de Abas Iguais na Barra FundaCantoneira de Abas Iguais no ButantãCantoneira de Abas Iguais no JaraguáCantoneira de Abas Iguais no Rio PequenoCantoneira de Abas Iguais na Água RasaCantoneira de Abas Iguais em Artur AlvimCantoneira de Abas Iguais na Cid. TiradentesCantoneira de Abas Iguais em GuianazesCantoneira de Abas Iguais Jd IguatemiCantoneira de Abas Iguais no Pq do CarmoCantoneira de Abas Iguais na PenhaCantoneira de Abas Iguais em São MiguelCantoneira de Abas Iguais em ItaqueraCantoneira de Abas Iguais em São MateusCantoneira de Abas Iguais na Vila PrudenteCantoneira de Abas Iguais na Vila CarrãoCantoneira de Abas Iguais na Vila FormosaCantoneira de Abas Iguais em Anália FrancoCantoneira de Abas Iguais em BelémCantoneira de Abas Iguais Eng. GoulartCantoneira de Abas Iguais em Itaim PaulistaCantoneira de Abas Iguais em José BonifácioCantoneira de Abas Iguais no Pq São LucasCantoneira de Abas Iguais na MoócaCantoneira de Abas Iguais no TatuapéCantoneira de Abas Iguais na Ponte RasaCantoneira de Abas Iguais em SapopembaCantoneira de Abas Iguais na Vila CuruçáCantoneira de Abas Iguais na Vila MatildeCantoneira de Abas Iguais em AricanduvaCantoneira de Abas Iguais na Cid. PatriarcaCantoneira de Abas Iguais em ErmelinoCantoneira de Abas Iguais no Pq São RafaelCantoneira de Abas Iguais na Vila EsperançaCantoneira de Abas Iguais em São PauloCantoneira de Abas Iguais em ABCCantoneira de Abas Iguais em São CaetanoCantoneira de Abas Iguais em São BernardoCantoneira de Abas Iguais em Santo AndréCantoneira de Abas Iguais em DiademaCantoneira de Abas Iguais em GuarulhosCantoneira de Abas Iguais em SuzanoCantoneira de Abas Iguais em Ribeirão PiresCantoneira de Abas Iguais em MauáCantoneira de Abas Iguais em EmbuCantoneira de Abas Iguais em Embu GuaçúCantoneira de Abas Iguais em Embu das ArtesCantoneira de Abas Iguais em ItapecericaCantoneira de Abas Iguais em OsascoCantoneira de Abas Iguais em BarueriCantoneira de Abas Iguais em JandiraCantoneira de Abas Iguais em CotiaCantoneira de Abas Iguais em ItapeviCantoneira de Abas Iguais Santana de ParnaíbaCantoneira de Abas Iguais em CaieriasCantoneira de Abas Iguais em Franco da RochaCantoneira de Abas Iguais em Taboão da SerraCantoneira de Abas Iguais em CajamarCantoneira de Abas Iguais em ArujáCantoneira de Abas Iguais em AlphavilleCantoneira de Abas Iguais em MairiporãCantoneira de Abas Iguais em BertiogaCantoneira de Abas Iguais em CananéiaCantoneira de Abas Iguais em CaraguatatubaCantoneira de Abas Iguais em CubatãoCantoneira de Abas Iguais no GuarujáCantoneira de Abas Iguais em IguapeCantoneira de Abas Iguais em RivieraCantoneira de Abas Iguais em SantosCantoneira de Abas Iguais em São VicenteCantoneira de Abas Iguais em Praia GrandeCantoneira de Abas Iguais em UbatubaCantoneira de Abas Iguais em MongaguáCantoneira de Abas Iguais em ItanhaémCantoneira de Abas Iguais em PeruíbeCantoneira de Abas Iguais em IlhabelaCantoneira de Abas Iguais em São SebastiãoCantoneira de Abas Iguais em Ribeirão PretoCantoneira de Abas Iguais em CampinasCantoneira de Abas Iguais em ItapiraCantoneira de Abas Iguais em AmparoCantoneira de Abas Iguais em PiracicabaCantoneira de Abas Iguais em São José do Rio PretoCantoneira de Abas Iguais em SorocabaCantoneira de Abas Iguais em São José dos CamposCantoneira de Abas Iguais em JundiaíCantoneira de Abas Iguais em HortolândiaCantoneira de Abas Iguais em SumaréCantoneira de Abas Iguais em IndaiatubaCantoneira de Abas Iguais em VinhedoCantoneira de Abas Iguais em AtibaiaCantoneira de Abas Iguais em ItupevaCantoneira de Abas Iguais em Rio Claro Publicado em 31 de mar. de 2025 Atualizado em 31 de mar. de 2025 A utilização de chapas metálicas é fundamental em diversos setores da indústria, construção civil e na fabricação de equipamentos. Essas chapas, disponíveis em diferentes materiais e espessuras, são essenciais para garantir a durabilidade e a eficiência de projetos. Em 2023, conhecer uma tabela de chapas atualizada é crucial para profissionais que buscam sempre as melhores opções em suas obras e serviços. Neste guia completo, apresentaremos tudo o que você precisa saber sobre tabelas de chapas, incluindo tipos, padrões, métodos de cálculo e importantes considerações para a sua escolha.O que são chapas metálicas?Chapas metálicas são peças planas de metal que podem ser cortadas e moldadas para diversas aplicações. Elas são fabricadas a partir de diferentes ligas, como aço, alumínio e cobre, e variam em espessura, largura e comprimento. A versatilidade das chapas as torna uma escolha popular em várias indústrias, como automotiva, eletrônica, construção civil e maquinário industrial.Tipos de materiais utilizados nas chapasAs chapas metálicas podem ser feitas de diversos materiais, cada um com suas características específicas. Abaixo, listamos os principais tipos de chapas e suas aplicações mais comuns.Aço carbonoO aço carbono é um dos materiais mais utilizados na fabricação de chapas devido à sua resistência e durabilidade. Ele é amplamente usado em estruturas metálicas, construções civis e na indústria de transformação. As chapas de aço carbono podem ser revestidas para melhorar sua resistência à corrosão.Aço inoxidávelAs chapas de aço inoxidável são ideais para ambientes onde a resistência à corrosão é crucial. Elas são frequentemente usadas em aplicações alimentícias, farmacêuticas e em estruturas expostas a condições adversas. Embora sejam mais caras que o aço carbono, sua longevidade compensa o investimento.AlumínioAs chapas de alumínio são leves e possuem excelente resistência à corrosão, tornando-as ideais para aplicações onde o peso é um fator crítico. Elas são comumente usadas em indústrias automotivas, aeronáuticas e na fabricação de móveis e utensílios.CobreAs chapas de cobre, por sua excelente condutividade elétrica e térmica, são frequentemente usadas em projetos elétricos e na construção de sistemas de encanamento. No entanto, seu custo elevado limita seu uso em aplicações de grande escala.Tabela de Chapas: Padrões e EspessurasAs chapas metálicas são padronizadas por uma série de normativas que asseguram a qualidade e a uniformidade dos produtos. Em 2023, alguns dos padrões mais utilizados incluem:Diferenças entre a Tabela ASTM e a Tabela NBRAs tabelas ASTM e NBR são normativas que definem as características e padrões das chapas. A Tabela ASTM é amplamente reconhecida internacionalmente, enquanto a NBR é a norma brasileira que também estabelece propriedades mecânicas e químicas.Como escolher a chapa ideal para o seu projetoConheça as exigências do seu projetoAntes de escolher a chapa ideal, é necessário entender as exigências da sua aplicação. Questões como resistência à tração, flexão, corrosão e condições ambientais devem ser levadas em conta. Uma análise detalhada do projeto pode poupar tempo e recursos a longo prazo.Avalie as opções de espessura e dimensõesAs chapas vêm em diversas espessuras e tamanhos. É fundamental escolher a espessura correta, pois isso impacta diretamente na resistência do material e na segurança da estrutura. As dimensões das chapas também devem ser compatíveis com as especificações do projeto, evitando a necessidade de cortes adicionais.Considere o custo-benefícioO preço das chapas varia significativamente conforme o material e as dimensões. Apesar de chapas de aço inoxidável serem mais caras, sua durabilidade pode justificar o investimento. Assim, estabelecer um equilíbrio entre custo e qualidade é essencial na hora da compra.Métodos de Cálculo de ChapasPara garantir que a chapa escolhida seja a ideal para o projeto, é importante fazer alguns cálculos.Cálculo de área e volumeO cálculo de área e volume das chapas é fundamental para determinar a quantidade necessária e o peso total dos materiais. A fórmula básica para calcular a área de uma chapa é:Área = Comprimento x LarguraPara o volume, você pode usar a seguinte fórmula:Volume = Área x EspessuraCálculo de resistênciaA resistência das chapas pode ser avaliada através de cálculos que envolvem a tensão aplicada e a tensão de escoamento do material. Um engenheiro estrutural pode ajudar você a realizar esses cálculos com precisão.Cuidados ao utilizar chapas metálicasManuseio e transporteO manuseio adequado das chapas metálicas é fundamental para garantir que não ocorram danos durante o transporte e a instalação. Use equipamentos de proteção individual (EPIs) e siga as melhores práticas de movimentação de materiais pesados.ArmazenamentoAs chapas devem ser armazenadas em local seco e livre de umidade para evitar corrosão e deterioração. Utilize suportes adequados e mantenha um espaço de circulação para garantir que as chapas não sejam danificadas.ConclusãoO conhecimento sobre a tabela de chapas e suas aplicações é essencial para o sucesso de projetos nas áreas industrial e de construção civil. Em 2023, a escolha correta do tipo, espessura e dimensões das chapas pode fazer toda a diferença em termos de segurança e eficiência. Considerar fatores como custo-benefício e as normativas vigentes é meio caminho andado para garantir a qualidade do trabalho.FAQQual a diferença entre chapas de aço carbono e aço inoxidável? As chapas de aço carbono são mais econômicas e possuem boa resistência, mas podem ser suscetíveis à corrosão. Já as chapas de aço inoxidável, apesar de mais caras, oferecem excelente resistência à corrosão e são ideais para ambientes adversos.Como calcular o peso de uma chapa metálica?Para calcular o peso, primeiramente, determine o volume da chapa (Área x Espessura). Em seguida, multiplique pelo peso específico do material, que varia conforme o tipo de metal utilizado.É possível cortar chapas metálicas em tamanhos personalizados?Sim, muitas empresas oferecem o serviço de corte personalizado de chapas metálicas, atendendo às especificações do cliente.Quais os EPIs necessários ao trabalhar com chapas metálicas?Os EPIs incluem luvas de proteção, óculos de segurança, capacetes e botas com biqueira de segurança, garantindo a proteção do trabalhador durante o manuseio e instalação das chapas.ReferênciasABNT. "Normas de Chapas Metálicas." Associação Brasileira de Normas Técnicas.ASTM. "Standards for Metal Sheets." ASTM International."Guia Completo de Chapas Metálicas." Revista Construção e Tecnologia, 2023."Propriedades Mecânicas do Aço e Alumínio." Instituto Nacional de Metais, 2023."Tabelas de Espessura de Chapas." Editora de Engenharia, 2023. As chapas de aço são materiais essenciais na construção civil, na fabricação de equipamentos e em uma variedade de indústrias. Elas oferecem resistência, durabilidade e versatilidade, o que as torna a escolha preferida para muitos projetos. No entanto, para garantir o sucesso de um projeto, é preciso escolher a chapa de aço correta, o que envolve compreender os padrões e medidas disponíveis no mercado. Uma das ferramentas mais úteis nesse processo é a tabela de medidas de chapas de aço, que apresenta as especificações em termos de espessura, largura e comprimento. Hoje veremos a importância dessa tabela e como ela pode ajudá-lo a fazer a escolha certa para seu projeto. Também discutiremos as considerações necessárias na hora de selecionar uma chapa de aço e se vale a pena optar por medidas personalizadas. Escolher a chapa de aço ideal pode parecer simples, mas envolve diversos fatores técnicos que determinam a adequação do material às necessidades do seu projeto. A resistência à carga, a facilidade de conformação e a resistência à corrosão são apenas alguns aspectos que influenciam essa escolha. Cada tipo de aplicação requer diferentes propriedades do material. Por exemplo, uma chapa de aço utilizada em uma construção civil precisa suportar grandes cargas e resistir a condições ambientais diversas, enquanto uma chapa para a fabricação de máquinas pode ter requisitos diferentes, como maior ductilidade. Neste contexto, a tabela de medidas de chapas de aço surge como um guia importante para ajudá-lo a selecionar as especificações ideais. Compreender como ler e interpretar essa tabela facilitará a escolha da chapa certa, tornando o processo mais eficiente e garantindo a qualidade do seu projeto. As chapas de aço estão disponíveis em diversas medidas que variam conforme o fabricante, a região e o tipo de aplicação. As medidas padrão mais comuns incluem a espessura, a largura e o comprimento das chapas. A seguir, vamos explicar como essas variáveis impactam sua escolha e como você pode usá-las para escolher a chapa mais adequada. A espessura das chapas de aço vária geralmente de 1,0 mm a 6,0 mm, mas pode ser encontrada em espessuras maiores, dependendo da necessidade do projeto. Ao escolher a espessura, é necessário considerar não apenas a carga que a chapa precisará suportar, mas também o tipo de conformação que será necessário, já que chapas mais espessas podem ser mais difíceis de dobrar ou moldar. A largura e o comprimento das chapas de aço também são um fator importante na escolha do material certo. Essas medidas variam de 1000 mm a 4000 mm, e o comprimento pode variar de 2000 mm a 10000 mm. Elas influenciam diretamente a quantidade de material necessário para o seu projeto, além de impactar no custo e no transporte. Aqui está uma tabela de medidas padrão de chapas de aço, com as principais variações de espessura, largura e comprimento: Espessura (mm)Largura (mm)Comprimento (mm)11000 – 20002000 – 600021000 – 25002000 – 800031500 – 30002000 – 1000041500 – 40002000 – 1000062000 – 40003000 – 10000 Essas são as dimensões mais comuns encontradas no mercado, mas é sempre bom verificar as especificações fornecidas pelos fabricantes para garantir que você esteja adquirindo as medidas exatas necessárias para o seu projeto. Agora que você tem uma compreensão básica das medidas padrão de chapas de aço, vamos explorar alguns dos critérios que devem ser considerados ao escolher a chapa ideal para o seu projeto. Um dos fatores mais importantes ao escolher uma chapa de aço é a resistência mecânica. Isso se refere à capacidade do material de suportar as cargas que serão aplicadas durante o uso. Chapas de aço mais espessas oferecem maior resistência, tornando-as ideais para estruturas que precisam suportar grandes quantidades de peso, como nas construções de pontes e edifícios. A resistência também é influenciada pela composição do aço e pela sua qualidade. Chapas de aço de alta qualidade garantem maior durabilidade e resistência ao desgaste, o que é essencial para prolongar a vida útil das estruturas. A ductilidade é a capacidade do aço de ser moldado sem quebrar. Para projetos que exigem que a chapa de aço seja dobrada, moldada ou curvada, é fundamental escolher chapas que possuam boa ductilidade. A espessura da chapa também pode influenciar essa característica; chapas mais finas geralmente são mais fáceis de conformar, enquanto chapas mais espessas exigem maior força e cuidado. Se o seu projeto exigir dobras e formas complexas, verifique se o material escolhido oferece a conformação necessária sem comprometer sua integridade estrutural. Outro fator crucial é a resistência à corrosão, especialmente se a chapa de aço será utilizada em ambientes agressivos, como áreas com alta umidade ou exposição a produtos químicos. Nesses casos, é recomendado o uso de chapas de aço inoxidável ou galvanizado, projetadas para resistir à corrosão e prolongar a vida útil da estrutura. Se o ambiente de trabalho envolver substâncias corrosivas ou variações de temperatura extremas, a escolha de uma chapa com alta resistência à corrosão é ainda mais importante. As chapas de aço inoxidável, por exemplo, são mais resistentes à oxidação e à ferrugem. Além das medidas da tabela, a escolha da chapa de aço também requer avaliação do tipo de ambiente em que será usada. Em alguns casos, as medidas padrão de chapas de aço podem não atender às necessidades do seu projeto. Para esses casos, muitos fornecedores, como no caso da Pronfinox, oferecem serviços de corte personalizado, permitindo que você solicite chapas com dimensões específicas. Isso pode ser útil quando você precisa de chapas que se ajustem perfeitamente às suas necessidades, evitando desperdício de material. No entanto, é importante lembrar que o custo e o tempo de produção para chapas de medidas personalizadas podem ser mais altos, e a disponibilidade pode variar dependendo do fornecedor. Antes de optar por essa solução, é fundamental calcular se o benefício de ter chapas sob medida compensa o custo adicional. A tabela de medidas de chapas de aço é uma ferramenta fundamental para ajudar você a escolher o material certo para o seu projeto. Com o entendimento das diferentes medidas de espessura, largura e comprimento, você pode garantir que está adquirindo as chapas de aço ideais para atender aos requisitos de resistência, conformação e durabilidade necessários. Lembre-se de que, além das medidas, fatores como resistência à corrosão, ductilidade e o ambiente de trabalho devem ser levados em consideração. Se necessário, procure orientação de fornecedores especializados para obter a melhor solução para o seu projeto. Ao utilizar corretamente a tabela de medidas e levar em conta todos os critérios mencionados, você estará no caminho certo para garantir a qualidade e a eficiência do seu projeto com chapas de aço. Deixe seu comentário sobre a tabela de medidas das chapas de aço! Não deixe de seguir nossas redes sociais e acompanhe nosso blog para receber mais dicas!