I'm not a bot

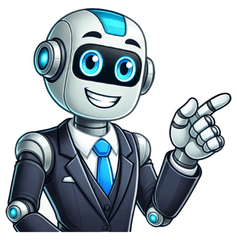

Bailando con la muerte

Below, I translated the lyrics of the song Bailando Con La Muerte by La Santa Grifa from Spanish to English.Chorus 1Hoy bailo con la muerte, 15 años, sólo era un adolescenteToday I dance with death, 15 years old, I was just a teenagerYo no me quería ir, no me quería morirI didn't want to go, I didn't want to dieAhora ya no puedo sonreírNow I can't smile anymoreHoy bailo con la muerte, 15 años, sólo era un adolescenteToday I dance with death, 15 years old, I was just a teenagerYo no me quería ir, no me quería morirI didn't want to go, I didn't want to dieAhora ya no puedo sonreirNow I can't smile anymoreVerse 1Hola mamáHello momHoy es el día que vamos por mi vestido y zapatillasToday is the day we go for my dress and shoesMuero de ansias que ya llegue ese maravilloso díaI'm so excited for that wonderful day to arriveEl otro día soñé ser la barbie que me regalasteThe other day I dreamed of being the Barbie you gave meCuando me dijiste 'felicidades' y fuerte me abrazasteWhen you said 'congratulations' and hugged me tightMama, sabes tengo una dudaMom, I have a questionHay una señora que me habla cuando sale la lunaThere's a lady who talks to me when the moon comes outMe dice no vas a llegar a tu valsShe tells me I won't make it to my waltzAsí como llegaste a la vida, te vasJust like you came into life, you'll goDime mamá ¿qué se siente ser la madre de alguien como yo?Tell me mom, what does it feel like to be the mother of someone like me?Hija lo normal eres el mejor regalo que dios me dioDaughter, you're not normal, you're the best gift God gave mePero mamá, entiéndeme, yo no soy como las demás niñasBut mom, understand me, I'm not like the other girlsNo sabes como quisiera cambiarlo por mi vestido y zapatillasYou don't know how much I wish I could trade it for my dress and shoesA veces quiera dormir y nunca despertarSometimes I want to sleep and never wake upNo quisiera que este cáncer que tengo baile conmigo valsI don't want this cancer I have to dance the waltz with meSolamente con mi galán que siempre he soñado bailarOnly with my sweetheart who I've always dreamed of dancing withQue me diga que nada pasa, la muerte no te va llevarWho tells me that nothing will happen, death won't take you awaySi eres hermosa como la de la película CenicientaIf you're as beautiful as the Cinderella in the movieAunque tengas ese cáncer hay que tener mucha pacienciaEven if you have cancer, you have to have a lot of patienceOye, tienes razón, como que si soy como ellaHey, you're right, it's like I am herEl encanto se me ira de las manos cuando se metan las estrellasThe charm will slip away from my hands when the stars come outChorus 2Hoy bailo con la muerte, 15 años, sólo era un adolescenteToday I dance with death, 15 years old, I was just a teenagerYo no me quería ir, no me quería morirI didn't want to go, I didn't want to dieAhora ya no puedo sonreírNow I can't smile anymoreHoy bailo con la muerte, 15 años, sólo era un adolescenteToday I dance with death, 15 years old, I was just a teenagerYo no me quería ir, no me quería morirI didn't want to go, I didn't want to dieAhora ya no puedo sonreirNow I can't smile anymoreVerse 2Era una tarde cualquiera, común y corrienteIt was an ordinary afternoon, nothing out of the ordinaryComo pa' que el chico supiera lo que le esperaba allá fueraSo the boy would know what awaited him out thereY es que no todos los días son primaveraAnd not every day is springRondando en la acera la muerte te esperaDeath waits for you on the sidewalkSi eres presa fácil ella, es certera no pide carteraIf you're an easy target, she's accurate, she doesn't ask for your walletElla te quiere robar se quiere llevar tu almaShe wants to steal your soulVerás pasar toda tu vida, empezaras a perder la calmaYou'll see your whole life pass by, you'll start to lose your calmLo detestas, sabes que se acabó la fiestaYou hate it, you know the party's overYo se que la vida apestaI know life sucksDemonios se manifiestanDemons manifest themselvesSi tan sólo la muerte dejara escribiríamos una carta como estaIf only death would let us write a letter like thisMadre, yo cuánto lo siento, sé que te he hecho dañoMother, I'm so sorry, I know I've hurt youQue se ha pasado el tiempo y sabes en verdad te extrañoTime has passed and you know I really miss you15 año yo tenía mis sueños aún no cumplíaI was 15, I had my dreams, I hadn't fulfilled them yetPero sólo Dios sabe cuando te va a quitar la vidaBut only God knows when he'll take your life awayY hoy me toca danzar con la muerte este valsAnd today it's my turn to dance this waltz with deathYa no hay lágrimas qué puedo derramarThere are no more tears left for me to shedYa dejó de llover mi alma se echó a perderIt's stopped raining, my soul has gone badDetesto decir que no los volvería a verI hate to say that I won't see you againChorus 3Hoy bailo con la muerte, 15 años, sólo era un adolescenteToday I dance with death, 15 years old, I was just a teenagerYo no me quería ir, no me quería morirI didn't want to go, I didn't want to dieAhora ya no puedo sonreírNow I can't smile anymoreHoy bailo con la muerte, 15 años, sólo era un adolescenteToday I dance with death, 15 years old, I was just a teenagerYo no me quería ir, no me quería morirI didn't want to go, I didn't want to dieAhora ya no puedo sonreirNow I can't smile anymoreVerse 3A pocos meses de mis 15 años te conocíA few months before my 15th birthday, I met youAndabas merodeando la calles de InfonavitYou were wandering the streets of InfonavitCon la cara siempre blanca pero sin sonreírWith your face always white but without a smileHoy te tengo enfrente por que algo usted me va a decirToday you're in front of me because you're going to tell me somethingNo puede ser posible, cómo es que yo ya voy a partirIt can't be possible, how is it that I'm already leaving?Todavía me falta camino por recorrer y vivirI still have a long way to go and things to experienceLe pido de favor flaquita, déjeme un poco más el tiempo aquíI ask you, please, skinny one, give me a little more time hereQue yo nada más quiero celebrar mis 15 y morir felizI just want to celebrate my 15th birthday and die happyLa invitó si quiere a mi fiesta para que vea mi familia contentaI invite you to my party if you want, so you can see my family happyPor que después de esto será recuerdos y lágrimas en la banquetaBecause after this, it will be memories and tears on the sidewalkDe la gente que me quiso y convivió siempre conmigoOf the people who loved me and always spent time with meLes agradezco aunque deje trunco este sueñoI thank them even though I'm leaving this dream unfinishedVidas vienen van, ya saben cómo es esto carnalLives come and go, you know how it is, broLa flaca es quien decide, quién se queda o quién se va al finalThe skinny one decides who stays and who goes in the endDedicatoria para una amiga que se adelantó al más alláDedication to a friend who went ahead to the beyondNo sé agüite que de rato nos volvemos a mirarDon't worry, we'll see each other again soonChorus 4Hoy bailo con la muerte, 15 años, sólo era un adolescenteToday I dance with death, 15 years old, I was just a teenagerYo no me quería ir, no me quería morirI didn't want to go, I didn't want to dieAhora ya no puedo sonreírNow I can't smile anymoreHoy bailo con la muerte, 15 años, sólo era un adolescenteToday I dance with death, 15 years old, I was just a teenagerYo no me quería ir, no me quería morirI didn't want to goAhora ya no puedo sonreirNow I can't smile anymoreLyrics and Translations Licensed & Provided by LyricFindLyrics © BMG Rights ManagementDid you like these lyrics?Did you know?In addition to reading lyric translations, you can now learn Spanish with music and lyrics from your favorite artists.No more boring lessons. You can now learn with engaging and culturally relevant lyrics from the best artists. Hoy bailo con la muerte, 15 años, solo era un adolescenteYo no me quería ir, no me quería morirAhora ya no puedo sonreírHoy bailo con la muerte, 15 años, solo era un adolescenteYo no me quería ir, no me quería morirAhora ya no puedo sonreírHola, mamáHoy es el día que vamos por mi vestido y zapatillasMuero de ansias que ya llegue ese maravilloso díaEl otro día soñé ser la Barbie que me regalasteCuando me dijiste felicidades y fuerte me abrazasteMamá, sabes tengo una dudaHay una señora que me habla cuando sale la LunaMe dice no vas a llegar a tu valsAsí como llegaste a la vida, te vasDime mamá ¿Qué se siente ser la madre de alguien como yo?Hija lo normal eres el mejor regalo que Dios me dioPero mamá, entiéndeme, yo no soy como las demás niñasNo sabes como quisiera cambiarlo por mi vestido y zapatillasA veces quisiera dormir y nunca despertarNo quisiera que este cáncer que tengo baile conmigo valsSolamente con mi galán que siempre he soñado bailarQue me diga que nada pasa, la muerte no te va a llevarSi eres hermosa como la de la película CenicientaAunque tengas ese cáncer hay que tener mucha pacienciaOye, tienes razón, como que si soy como ellaEl encanto se me ira de las manos cuando se metan las estrellasHoy bailo con la muerte, 15 años, solo era un adolescenteYo no me quería ir, no me quería morirAhora ya no puedo sonreírHoy bailo con la muerte, 15 años, solo era un adolescenteYo no me quería ir, no me quería morirAhora ya no puedo sonreírEra una tarde cualquiera, común y corrienteComo pa' que el chico supiera lo que le esperaba allá fueraY es que no todos los días son primaveraRondando en la acera la muerte te esperaSi eres presa fácil ella, es certera no pide carteraElla te quiere robar se quiere llevar tu almaVerás pasar toda tu vida, empezarás a perder la calmaLo detestas, sabes que se acabó la fiestaYo sé que la vida apestaDemonios se manifiestanSi tan solo la muerte dejara escribiríamos una carta como estaMadre, yo cuánto lo siento, sé que te he hecho dañoQue se ha pasado el tiempo y sabes en verdad te extraño15 años yo tenía mis sueños aún no cumplíaPero solo Dios sabe cuando te va a quitar la vidaY hoy me toca danzar con la muerte este valsYa no hay más lágrimas qué pueda derramarYa dejó de llover mi alma se echó a perderDetesto decir que no los volveré a verHoy bailo con la muerte, 15 años, solo era un adolescenteYo no me quería ir, no me quería morirAhora ya no puedo sonreírHoy bailo con la muerte, 15 años, solo era un adolescenteYo no me quería ir, no me quería morirAhora ya no puedo sonreírA pocos meses de mis 15 años te conocíAndabas merodeando por las calles de InfonavitCon la cara siempre blanca pero sin sonreírHoy te tengo enfrente porque algo usted me va a decirNo puede ser posible, cómo es que yo ya voy a partirTodavía me hace falta camino por recorrer y vivirLe pido de favor flaquita, déjeme un poco más tiempo aquíQue yo nada más quiero celebrar mis 15 y morir felizLa invitó si quiere a mi fiesta para que vea mi familia contentaPorque después de esto será recuerdos y lágrimas en la banquetaDe la gente que me quiso y convivió siempre conmigoLes agradezco aunque deje trunco este sueñoVidas vienen van, ya saben cómo es esto carnalLa flaca es quien decide, quién se queda o quién se va al finalDedicatoria para una amiga que se adelantó al más alláNo sé agüite que de rato nos volvemos a mirarHoy bailo con la muerte, 15 años, solo era un adolescenteYo no me quería ir, no me quería morirAhora ya no puedo sonreírHoy bailo con la muerte, 15 años, solo era un adolescenteYo no me quería ir, no me quería morirAhora ya no puedo sonreír This song bio is unreviewedLa cancion es de una niña batallando con su mente, “Bailando con la muerte” a los 15 años. Con detalles de amor, desesperación y tristeza, de familia, y amados. The lyrics of "Bailando Con la Muerte" paint a vivid picture of a 15-year-old girl caught in the throes of a life-threatening illness. The title itself, which translates to "Dancing with Death," sets the tone for the song, suggesting a dance that is both celebratory and mournful. The girl is at a pivotal age, where she is expected to celebrate her quinceañera, a traditional coming-of-age celebration in Latin culture. This milestone represents not just a transition into womanhood but also the joy and vibrancy of youth. However, the juxtaposition of this celebration with the concept of death creates a powerful emotional conflict. As the lyrics unfold, the girl expresses her dreams and desires, longing for the chance to experience life fully, to dance, and to celebrate with her loved ones. Yet, the shadow of her illness looms large, reminding her of the fragility of life. The repeated refrain throughout the song emphasizes her youth and the pain of potentially leaving it all behind. The imagery in the lyrics evokes a sense of desperation and sadness, as she grapples with the reality of her situation. The dance with death is not just a metaphor for her illness but also symbolizes her struggle to hold onto life, to find joy amidst despair. The bittersweet nature of her dreams is palpable, as she wishes for more time to live, to love, and to celebrate. Ultimately, the song serves as a reflection on the emotional weight of facing mortality at such a young age. It captures the essence of cherishing moments, the importance of family and love, and the heart-wrenching reality of a life cut short. The somber yet reflective atmosphere of the song resonates deeply, inviting listeners to contemplate the fragility of life and the inevitability of death, especially for those who are still so young. La Santa Grifa Lyrics "Bailando Con La Muerte" Hoy bailo con la muerte, quince años Solo era una adolescente Yo no me quería ir, no me quería morir Ahora ya no puedo sonreír Hoy bailo con la muerte, quince años Solo era una adolescente Yo no me quería ir, no me quería morir Ahora ya no puedo sonreír Hola, mamá Hoy es el día que vamos por mi vestido y zapatillas Muero de ansias, que ya llegue ese maravilloso día El otro día soñé ser la Barbie que me regalaste Cuando me dijiste "Felicidades", y fuerte me abrazaste Mamá, sabes, tengo una duda Hay una señora que me habla cuando sale la luna Me dice "No vas a llegar a tu vals Así como llegaste a la vida, te vas" Dime, mamá, ¿qué se siente ser la madre de alguien como yo? Hija, lo normal, eres el mejor regalo que Dios me dio Pero mamá, entiéndeme, yo no soy como las demás niñas No sabes cómo quisiera cambiarlo por mi vestido y zapatillas A veces quisiera dormir y nunca despertar No quisiera que este cáncer que tengo baile conmigo el vals Solamente con mi galán que siempre he soñado bailar Que me diga que nada pasa, la muerte no te va llevar Sí eres hermosa como la de la película Cenicienta Aunque tengas ese cáncer, hay que tener mucha paciencia Oye, tienes razón, como que sí soy como ella El encanto se me irá de las manos cuando se metan las estrellas Hoy bailo con la muerte, quince años Solo era una adolescente Yo no me quería ir, no me quería morir Ahora ya no puedo sonreír Hoy bailo con la muerte, quince años Solo era una adolescente Yo no me quería ir, no me quería morir Ahora ya no puedo sonreír Era una tarde cualquiera, común y corriente Como pa' que el chico supiera lo que le esperaba allá fuera Y es que no todos los días son primavera Rondando en la acera, la muerte te espera Si eres presa fácil ella es certera, no pide cartera Ella te quiere robar, se quiere llevar tu alma Verás pasar toda tu vida, empezarás a perder la calma Lo detestas, sabes que se acabó la fiesta Yo sé que la vida apesta, demonios se manifiestan Si tan sólo la muerte dejara, escribiríamos una carta como esta Madre, yo cuánto lo siento, sé que te he hecho daño Que se ha pasado el tiempo y, sabes, en verdad te extraño Quince años yo tenía, mis sueños aún no cumplía Pero solo Dios sabe cuándo te va a quitar la vida Y hoy me toca danzar con la muerte este vals Ya no hay más lágrimas que pueda derramar Ya dejó de llover, mi alma se echó a perder Detesto decir que no los volveré a ver Hoy bailo con la muerte, quince años Solo era una adolescente Yo no me quería ir, no me quería morir Ahora ya no puedo sonreír Hoy bailo con la muerte, quince años Solo era una adolescente Yo no me quería ir, no me quería morir Ahora ya no puedo sonreír A poco' meses de mis quince años te conocí Andabas merodeando por la calles de Infonavit Con la cara siempre blanca pero sin sonreír Hoy te tengo enfrente porque algo usted me va a decir No puede ser posible, cómo es que yo ya voy a partir Todavía me hace falta camino por recorrer y vivir Le pido de favor, flaquita, déjeme un poco más tiempo aquí Que yo na' más quiero celebrar mis quince, morir feliz La invito si quiere a mi fiesta para que vea a mi familia contenta Porque después de esto será recuerdo y lágrimas en la banqueta De la gente que me quiso y convivió siempre conmigo Les agradezco aunque deje trunco este sueño Vidas vienen, van, ya saben cómo es esto, carnal La flaca es quien decide quién se queda o quién se va El final dedicatoria para una amiga Que se adelantó al más allá, no se agüite Que de rato nos volvemos a mirar Hoy bailo con la muerte, quince años Solo era una adolescente Yo no me quería ir, no me quería morir Ahora ya no puedo sonreír Hoy bailo con la muerte, quince años Solo era una adolescente Yo no me quería ir, no me quería morir Ahora ya no puedo sonreír Writer(s): Margarito Castellanos Hernandez You May Also Like Millonario & W. Corona - "Éxtasis" Ey, llegó el sensei, fiesta al cien Algo bien pa'l DJ Every day, every night Bien bien high, aquí si hay Soy adicto a la seduction Me gusta hablarles bien sucio Tu vato será mi socio Soy un hombre de... Cartel De Santa - "Pa' No Andar Triste" Ya no se quien soy ni pa donde voy No se donde estoy ni que día es hoy Me puse a tomar para no andar triste Ando volando bajo desde el día en que te fuiste Ya no se quien soy ni pa donde voy No se... Dharius - "La Durango" La watché afuera de un bar, ya era tarde, estaba sola Me acerqué y le dije: "Hola, ¿en algo te puedo ayudar?" Ella me dijo llorando: "Ya nadie puede ayudarme Ahí estaba mi Durango y me la acaban de... Tornillo - "Nena Ven" Formar parte de la luna Tus ojitos brillan, como tú ninguna Amo tu sonrisa, tú eres mi fortuna Eres la causa de mi locura (De mi locura, de mi locura) Tú eres eso, acaríciame lento Hoy me siento... Gera MX & Nanpa Básico - "Prohibida" Voy a hacerte la mujer más feliz del mundo No importa cuánto vaya a costar Así no quieran tú y yo terminaremos juntos La calle le empezó a gustar Miro de cerca, mamita, cómo está el asunto Y ya no... La Santa Grifa are a Mexican hardcore rap group from Tampico, Tamaulipas. Inspired by acts like Control Machete and Cartel de Santa, the group writes gritty, explicit songs about drugs, alcohol, and street life, often combining fast-paced rapping with slow, ominous beats. Their lineup has shifted over the years, but members have included Yusak, Reghos, Toldeck, and Waza. They've primarily built up their fan base through their YouTube channel, and have released several independent albums and compilations. ~ Paul Simpson FROM Tampico, Tamaulipas, México GENRE Hip-Hop/Rap

- https://maxpresslive.com/ckfinder/userfiles/files/72182576282.pdf
- vila
- vitoki
- global montessori academy
- resume headline examples
- http://memisaslan.com/userfiles/file/99992781188.pdf
- http://beiwendq.com/userfiles/file/188d4762-0f58-44f7-b891-ad462c00ee63.pdf
- https://udemadriatic.com/userfiles/files/74651232152.pdf
- bupazoju
- figures of speech and their examples
- ximo
- https://asken.as/bilder/file/25852039469.pdf