I'm not a bot

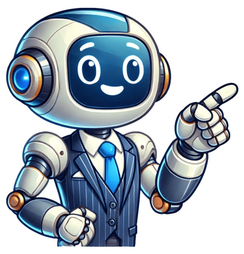

Que es la burocracia max weber

La burocracia es un sistema de organización que se caracteriza por procesos que pueden ser centralizados o descentralizados, división de responsabilidades, especialización, jerarquía y relaciones impersonales. Este concepto se relaciona con las instituciones de gobierno. A través de la burocracia no solo se busca alcanzar una serie de objetivos, si no que se pretende que estas metas se logren de la forma más eficiente posible. El término burocracia procede del francés «bureaucratie», y a su vez este es originario de bureau (oficina o escritorio) y -cratie, (-cracia, que significa gobierno). Estos son los rasgos característicos del sistema burocrático: Las normas están recogidas por escrito de antemano.Los puestos están claramente definidos.Seguridad en el puesto de trabajo y posibilidades de ascenso.División del trabajo.Jerarquía de autoridad: Se reconoce una cadena de mando.Los procedimientos y las rutinas o tareas cotidianas están estandarizados. La burocracia es a menudo criticada, debido a una serie de inconvenientes como los citados a continuación: Rigidez en la toma de decisiones. Todo debe realizarse según el reglamento.Lentitud en los procesos. Debido a su rigidez, los procesos son lentos y poco flexibles.Puede dar lugar a situaciones de nepotismo o corrupción.El poder de decisión lo ostenta quien se ostente el mayor rango no quien sea más capaz o esté mejor cualificado.No se tienen en cuenta las opiniones de quienes discrepan.Pueden crearse reglas que resulten contradictorias entre sí.Creencia de que el sistema es perfecto, poca autocrítica. A pesar de sus inconvenientes, un sistema burocrático tiene las siguientes ventajas: Un desempeño adecuado en el puesto de trabajo.Los cargos y las tareas están bien definidos.Las responsabilidades están bien delimitadas, lo que evita los conflictos entre las personas que integran la organización.Previsibilidad: todo se desarrolla según las normas.Las decisiones se tomarán con rapidez.Meritocracia, es decir, habrá una selección en función de la capacidad y competencia. Max Weber (1864-1920) fue un economista y sociólogo alemán que desarrolló el concepto moderno de burocracia. Weber definió la burocracia como la forma más eficiente de organización teniendo en cuenta la complejidad de los aparatos estatales, de las empresas y de las necesidades de una sociedad que cuenta con grandes masas de población y evolucionaba constantemente. Donde la ADMINISTRACIÓN PÚBLICA Y EL DERECHO ADMINISTRATIVO en el siglo XX, ha sido una de las bases sobre las cuales se han construido las grandes organizaciones modernas. Pero, ¿qué es exactamente la burocracia y por qué deberíamos preocuparnos por ella en 2023? La burocracia se refiere a un sistema administrativo caracterizado por reglas y procedimientos claros, una jerarquía definida y una división del trabajo. Aunque pueda sonar un poco anticuado, la burocracia sigue siendo un concepto fundamental en el funcionamiento de muchas instituciones, desde el gobierno hasta las empresas privadas. En un mundo donde la agilidad y la innovación son esenciales, la burocracia puede parecer un freno, pero en realidad, también puede ofrecer estabilidad y orden. Así que, acompáñame en este viaje para descubrir cómo la burocracia de Weber sigue influyendo en nuestras vidas hoy en día. Los Principios Fundamentales de la Burocracia La teoría de Weber se fundamenta en varios principios clave que permiten a las organizaciones funcionar de manera eficiente. Uno de estos principios es la especialización. Imagina un equipo de fútbol: cada jugador tiene su posición y su rol específico. Así es como la burocracia opera. Cada empleado tiene un conjunto de tareas bien definidas, lo que permite que las cosas se hagan de manera más rápida y efectiva. La especialización también fomenta la experiencia, ya que las personas se convierten en expertas en su campo. Otro principio es la jerarquía. En una organización burocrática, existe una cadena de mando clara. Esto es como una pirámide: en la cima está el director general y, a medida que bajamos, encontramos a los gerentes, supervisores y, finalmente, a los empleados de nivel inferior. Esta estructura permite una comunicación clara y una toma de decisiones eficiente. Sin embargo, aquí es donde se presenta un dilema. ¿No sería más efectivo tener un enfoque más horizontal y colaborativo? En muchas organizaciones modernas, la jerarquía rígida se está volviendo obsoleta, y eso nos lleva a cuestionar la relevancia de la burocracia en el mundo actual. Reglas y procedimientos: ¿Amigos o Enemigos? Las reglas y procedimientos son otro componente esencial de la burocracia. Establecen un marco claro del cual las personas deben operar. Imagina que estás en una carretera con señales de tráfico. Sin ellas, sería un caos total. Del mismo modo, las reglas en una organización ayudan a mantener el orden y la coherencia. Pero aquí viene la parte interesante: ¿pueden estas reglas volverse demasiado restrictivas? En ocasiones, la burocracia puede ser percibida como una cadena que limita la creatividad y la innovación. En 2023, las empresas están buscando formas de ser más ágiles y flexibles, lo que a menudo entra en conflicto con el enfoque rígido de la burocracia. La Burocracia en la Era Digital En la actualidad, estamos viviendo en un mundo digital donde la velocidad de la información es vertiginosa. Aquí es donde la burocracia se enfrenta a un nuevo desafío. Las empresas deben adaptarse rápidamente a los cambios del mercado, y la burocracia, con su enfoque estructurado, puede parecer un obstáculo. Sin embargo, hay quienes argumentan que una base burocrática sólida puede proporcionar la estabilidad necesaria para la innovación. La tecnología ha transformado la forma en que trabajamos. Con herramientas digitales, la comunicación se ha vuelto más fluida y rápida. Esto ha llevado a muchas organizaciones a adoptar un enfoque más flexible y menos jerárquico. Pero, ¿significa esto que la burocracia está condenada a desaparecer? No necesariamente. La clave está en encontrar un equilibrio. Las empresas que logran combinar la estructura burocrática con la flexibilidad digital pueden estar mejor posicionadas para enfrentar los desafíos del futuro. La Burocracia y la Cultura Organizacional La cultura organizacional también juega un papel crucial en la eficacia de la burocracia. En algunas empresas, la burocracia puede ser vista como un enemigo, mientras que en otras, es parte integral de su identidad. ¿Por qué sucede esto? La respuesta radica en los valores y creencias compartidos dentro de la organización. En un entorno donde se valora la innovación y la agilidad, la burocracia puede ser percibida como un lastre. Sin embargo, en contextos donde la estabilidad y el cumplimiento son fundamentales, puede ser vista como un aliado. Imagina una orquesta. Cada músico tiene su partitura y sigue las instrucciones del director. La burocracia en este caso proporciona un marco que permite a todos tocar en armonía. Pero, ¿qué pasa si un músico quiere improvisar? Es un delicado acto de equilibrio entre seguir las reglas y permitir la creatividad. Desafíos de la Burocracia en el Mundo Actual A medida que avanzamos en 2023, es evidente que la burocracia enfrenta varios desafíos. Uno de ellos es la adaptabilidad. En un entorno empresarial en constante cambio, las organizaciones deben ser capaces de ajustarse rápidamente a nuevas circunstancias. Esto a menudo entra en conflicto con la rigidez de las estructuras burocráticas tradicionales. Las empresas que se aferran a viejas formas de hacer las cosas pueden quedar rezagadas, mientras que aquellas que son capaces de innovar y evolucionar pueden prosperar. Otro desafío es la transparencia. En la era de la información, los empleados esperan una mayor claridad en las decisiones organizacionales. Las estructuras burocráticas a veces pueden parecer opacas, lo que genera desconfianza y descontento. Las organizaciones que logran ser transparentes en su funcionamiento y en la toma de decisiones tienden a tener empleados más comprometidos y satisfechos. La Burocracia como Oportunidad de Mejora Aunque la burocracia puede tener sus desventajas, también puede ser vista como una oportunidad para mejorar. Las organizaciones pueden analizar sus procesos burocráticos y buscar formas de optimizarlos. Esto puede implicar la eliminación de pasos innecesarios, la automatización de tareas repetitivas o la implementación de nuevas tecnologías. Al hacerlo, pueden conservar la estructura que les brinda estabilidad mientras se vuelven más ágiles y eficientes. Además, la burocracia puede servir como un punto de partida para fomentar la innovación. Al establecer procesos claros y eficientes, las organizaciones pueden liberar tiempo y recursos que pueden ser utilizados para la creatividad y el desarrollo de nuevas ideas. En lugar de ver la burocracia como un obstáculo, ¿por qué no considerarla como una base sólida sobre la cual construir algo nuevo y emocionante? La teoría de la burocracia de Max Weber sigue siendo relevante en 2023, pero debe evolucionar para adaptarse a las demandas cambiantes del entorno empresarial. La clave está en encontrar un equilibrio entre la estructura y la flexibilidad. Las organizaciones que logren hacerlo estarán mejor posicionadas para enfrentar los desafíos del futuro y aprovechar las oportunidades que se presenten. Entonces, la próxima vez que escuches la palabra «burocracia», pregúntate: ¿es realmente un enemigo, o puede ser un aliado en la búsqueda de la eficiencia y la innovación? Después de todo, como en cualquier relación, la comunicación y la adaptación son fundamentales para el éxito. ¿La burocracia es siempre negativa? No necesariamente. La burocracia puede proporcionar estructura y estabilidad, pero también puede volverse rígida y limitar la innovación si no se gestiona adecuadamente. ¿Cómo puede una organización hacer que su burocracia sea más eficiente? Las organizaciones pueden revisar y optimizar sus procesos, eliminar pasos innecesarios y adoptar tecnologías que faciliten la automatización y la comunicación. ¿La burocracia es relevante en el mundo digital? Sí, aunque la burocracia enfrenta desafíos en el entorno digital, puede proporcionar una base sólida para la estabilidad y la eficiencia si se adapta a las nuevas demandas. ¿Es posible tener una organización sin burocracia? Algunas organizaciones han optado por estructuras más horizontales y colaborativas, pero es importante tener en cuenta que un cierto grado de organización y reglas es necesario para el funcionamiento efectivo. ¿Qué papel juega la cultura organizacional en la burocracia? La cultura organizacional puede influir en cómo se percibe y se aplica la burocracia. En entornos que valoran la innovación, la burocracia puede ser vista como un obstáculo, mientras que en otros contextos puede ser un aliado valioso. Índice del Contenido Bienvenidos a un nuevo artículo donde exploraremos el concepto de burocracia según Max Weber. La burocracia, aunque a menudo se asocia con trámites tediosos, es un elemento fundamental en la organización de instituciones y el funcionamiento del Estado moderno. Comparte en tus Redes Sociales. Gracias! Concepto de Andamio ▶ ¿Que es? Definición y Significado Concepto de Calle ▶ ¿Que es? Definición y Significado Concepto de Puente Fútbol ¿Que es? Definición, Significado y EJEMPLOS Concepto de Tren ▶ ¿Que es? Definición y Significado Concepto de Pizza ▶ ¿Que es? Definición y Significado Concepto de Ala ▶ ¿Que es? Definición y Significado Subir main > article > div:nth-child(8) > p data-code=PGRpdiBjbGFzcz0nY29kZS1ibG9jayBjb2RlLWJsb2NrLTInIHN0eWxlPSdtYXJnaW46IDhwcCBhdXRvOyB0ZXh0LWFsaWduOiBjZW50ZXI7IGRpc3BsYXk6IGJsb2NrOyBjbGVhcjogYm90aDsnPg0aW5zIGNsYXNzPSJhZHNlNiWdvb2dsZSIKICAgICBzdHlsZ0lzZGlzGxheTpibG9jayIKICAgICBkYXRhLWFkLWZvcm1hdD0iYXV0b3JlbGF4ZWQiCiAgICAgZGF0YS1hZC1jbGllbnQ9ImNhLXB1YiW0NjQ5MTM2MjcvNzAzNDI4IgogICAgIGRhdGEtYWQtc2xvdD0iNjczNDY3NjUzMSI+PC9pbnM+CjxzY3JpcHQ+CiAgICAgKGFkc2J5Z29vZ2xlIHx8IA0KIA0KIA0KI